



2025

LAPORAN KINERJA

DINAS PARIWISATA DAN KEBUDAYAAN
KABUPATEN SIKKA



NOTA PERSEKUTUAN

Hal ini telah kita selesaikan ke dalam 3 bab yang telah kita selesaikan. Kita akan lanjutkan ke bab berikutnya. Kita akan lanjutkan ke bab berikutnya. Kita akan lanjutkan ke bab berikutnya.

Untuk bab yang ke-4 kita akan lanjutkan ke bab berikutnya. Kita akan lanjutkan ke bab berikutnya. Kita akan lanjutkan ke bab berikutnya.

Untuk bab yang ke-5 kita akan lanjutkan ke bab berikutnya. Kita akan lanjutkan ke bab berikutnya. Kita akan lanjutkan ke bab berikutnya.

Untuk bab yang ke-6 kita akan lanjutkan ke bab berikutnya. Kita akan lanjutkan ke bab berikutnya. Kita akan lanjutkan ke bab berikutnya.

Untuk bab yang ke-7 kita akan lanjutkan ke bab berikutnya. Kita akan lanjutkan ke bab berikutnya. Kita akan lanjutkan ke bab berikutnya.

di sini, 25 Juni 2021

Yogyakarta, 25 Juni 2021

Penyusun

Muhammad Fauzan F. P.
081 234567890

Pengantar Statistik

Penelitian ilmiah membutuhkan aspek data berupa data kuantitatif dan kualitatif. Statistik merupakan ilmu yang mempelajari dan menganalisis data kuantitatif dan kualitatif tersebut, maka sangat penting untuk mempelajari konsep dasar-dasar yang mendasari seluruh analisis perantara dan kemudian di lapangan. Dengan demikian menggunakan jenis data untuk prosedur dan metode yang ditunjukkan dalam "Pengantar SDC".

Apakah yang dimaksudkan dengan "Pengantar Statistika" dalam "Statistik Dasar"? Berasal dari kata "pengantar" yang berarti "antar" dan "statistika" yang berarti "statistik". "Pengantar Statistika" adalah buku yang ditulis oleh penulis yang telah dibimbing oleh dosen di Universitas Lampung. Buku ini ditujukan kepada mahasiswa S1 di fakultas S1 di Universitas Lampung. Buku ini ditulis dan diterbitkan oleh Universitas Lampung, 2022.

Penyusunan buku ini melibatkan beberapa dosen dan mahasiswa yang terlibat dalam proses penyusunan. Kami mengucapkan terima kasih kepada dosen pembimbing yang telah dibimbing oleh dosen di Universitas Lampung yang telah menyetujui dan mendukung pengantar ini. Kami mengucapkan terima kasih kepada dosen pembimbing yang telah menyetujui dan mendukung pengantar ini. Kami mengucapkan terima kasih kepada dosen pembimbing yang telah menyetujui dan mendukung pengantar ini. Kami mengucapkan terima kasih kepada dosen pembimbing yang telah menyetujui dan mendukung pengantar ini. Kami mengucapkan terima kasih kepada dosen pembimbing yang telah menyetujui dan mendukung pengantar ini.

Penyusunan buku ini melibatkan beberapa dosen dan mahasiswa yang terlibat dalam proses penyusunan. Kami mengucapkan terima kasih kepada dosen pembimbing yang telah dibimbing oleh dosen di Universitas Lampung yang telah menyetujui dan mendukung pengantar ini.

(Penyusun) (Penyusun) (Penyusun) (Penyusun) (Penyusun)

1. Siapa saja yang terlibat dalam proses ini?
 - (I) Departemen Hukum
 - (II) Badan Legislatif
 - (III) Lembaga Yudisial
 - (IV) Lembaga Eksekutif yang berkaitan dengan proses
 - (V) Lembaga lain yang terlibat yang berkaitan dengan proses
2. Nilai-nilai apa yang mendasari proses ini?
 - (I) Menegakkan hukum
 - (II) Menegakkan keadilan
 - (III) Menegakkan hak-hak sipil
 - (IV) Menegakkan hak-hak politik
 - (V) Menegakkan hak-hak ekonomi
3. Bagaimana proses ini dapat meningkatkan kepercayaan publik?
 - (I) Meningkatkan transparansi
 - (II) Meningkatkan akuntabilitas
 - (III) Meningkatkan partisipasi publik
 - (IV) Meningkatkan komunikasi
 - (V) Meningkatkan kolaborasi

2. Analisis Capaian dan Tantangan Utama

3.1

Capaian utama proses ini dan faktor-faktor yang mendukungnya

Salah satu faktor utama yang mendukung keberhasilan proses ini adalah peran aktif masyarakat sipil yang terlibat dalam proses ini. Masyarakat sipil yang aktif dapat membantu pemerintah dalam meningkatkan transparansi dan akuntabilitas proses ini. Selain itu, peran aktif masyarakat sipil juga dapat membantu pemerintah dalam meningkatkan partisipasi publik dalam proses ini. Peran aktif masyarakat sipil juga dapat membantu pemerintah dalam meningkatkan komunikasi dan kolaborasi dengan lembaga lain yang terlibat dalam proses ini.

3.2

Tantangan utama proses ini dan faktor-faktor yang mendukungnya

Salah satu tantangan utama proses ini adalah kurangnya transparansi dan akuntabilitas proses ini. Hal ini dapat disebabkan oleh kurangnya informasi yang tersedia bagi masyarakat sipil mengenai proses ini. Selain itu, kurangnya partisipasi publik dalam proses ini juga dapat menjadi tantangan utama. Faktor-faktor yang mendukung keberhasilan proses ini adalah peran aktif masyarakat sipil yang terlibat dalam proses ini.

- (I) Meningkatkan transparansi
- (II) Meningkatkan akuntabilitas
- (III) Meningkatkan partisipasi publik
- (IV) Meningkatkan komunikasi
- (V) Meningkatkan kolaborasi

Sebelumnya, kalian telah mempelajari cara kerja sistem gerak pada manusia.

1. Bantu memahami penyebab otot yang mengalami kram pada beberapa otot di bagian atas dan bawah tubuh seperti otot di EMG.

2. Bagaimana respon otot terhadap asam laktat dan perubahan pH yang ditimbulkan oleh asam laktat?

3. Apa yang dilakukan otot setelah mengalami kram? bagaimana respon tubuh untuk memperbaiki kram tersebut?

4. Bagaimana peran air dalam EMG? Bagaimana air bekerja dalam hal yang berkaitan dengan perubahan pH dan perubahan asam laktat?

5. Apakah semua otot EMG memiliki sifat elastis? Apa pengaruh elastisitas?

3.1.1

Berikut ini jejak budaya yang dikembangkan dari beberapa budaya yang ada di Indonesia. Budaya adalah jejak budaya yang merupakan kebiasaan atau gaya hidup yang diwariskan dari generasi ke generasi. Budaya adalah perilaku yang dilakukan manusia yang dapat membentuk nilai-nilai yang baik dan benar di masyarakat. Budaya adalah jejak budaya yang dapat membentuk nilai-nilai yang baik dan benar di masyarakat. Budaya adalah jejak budaya yang dapat membentuk nilai-nilai yang baik dan benar di masyarakat. Budaya adalah jejak budaya yang dapat membentuk nilai-nilai yang baik dan benar di masyarakat.

1. Budaya yang baik akan membentuk nilai-nilai yang baik dan benar di masyarakat.

2. Budaya yang buruk akan membentuk nilai-nilai yang buruk dan salah di masyarakat.

3. Budaya yang baik akan membentuk nilai-nilai yang baik dan benar di masyarakat.

4. Budaya yang buruk akan membentuk nilai-nilai yang buruk dan salah di masyarakat.

X.2

berikut ini data biaya yang timbul karena terputusnya aliran kas yang dapat terjadi. Ditinjau dari biaya modal, Akumulasi Nilai dan Pergerakan Uang Bulanan, berikut ini yang akan timbul karena terputusnya aliran kas yang dimisalkan:

1. Biaya yang timbul dari pemutusan aliran kas yang tidak dapat
2. Biaya yang timbul dari transaksi pembelian dan penjualan yang bulanan
3. Biaya dalam rekening

yang yang timbul dari transaksi pembelian dan penjualan yang bulanan

4. Perhitungan perbandingan dan perbandingan terhadap nilai awal
5. Perhitungan modal dan keuntungan yang timbul dari transaksi yang bulanan

Sebelum ini telah diteliti bahwa modal dan keuntungan yang timbul dari transaksi yang bulanan

X.1. Modal dan keuntungan yang timbul dari transaksi yang bulanan

X.2. Modal dan keuntungan yang timbul dari transaksi yang bulanan

X.3. Modal dan keuntungan yang timbul dari transaksi yang bulanan

E. Penutup

Dasar hukum dan pelaksanaan yang akan timbul dari modal dan keuntungan yang timbul dari transaksi yang bulanan

Daftar Pustaka

Penelitian ini akan dilakukan dengan menggunakan metode yang akan digunakan

1. Penelitian ini akan dilakukan dengan menggunakan metode yang akan digunakan

2. Terutama kepada para pejabat atau profesional lain yang telah bekerja dalam pemerintahan atau militer
3. Angkatan 1974 kepada dan 1977 kepada anak-anak-anak dari keluarga pejabat atau pejabat kerangka utama dalam berbagai bentuk organisasi sosial dan organisasi lainnya
4. Terutama para pejabat, para pejabat, para pejabat, dan para pejabat dari pemerintah Indonesia
5. Kepada para pejabat atau pejabat lainnya di dalam dan di luar pemerintahan

Demikian Laporan Harian tentang hal-hal yang telah dilakukan dan dilaksanakan oleh saya pada tanggal 14 Mei 2013.



TABLE

	Page
Outline	1
Score Sheet	2
Part I	4
Part II	7
Part III	10
Part IV	12
Part V	14
Part VI	16
Part VII	18
Part VIII	20
Part IX	22
Part X	24
Part XI	26
Part XII	28
Part XIII	30
Part XIV	32
Part XV	34
Part XVI	36
Part XVII	38
Part XVIII	40
Part XIX	42
Part XX	44
Part XXI	46
Part XXII	48
Part XXIII	50
Part XXIV	52
Part XXV	54
Part XXVI	56
Part XXVII	58
Part XXVIII	60
Part XXIX	62
Part XXX	64
Part XXXI	66
Part XXXII	68
Part XXXIII	70
Part XXXIV	72
Part XXXV	74
Part XXXVI	76
Part XXXVII	78
Part XXXVIII	80
Part XXXIX	82
Part XL	84
Part XLI	86
Part XLII	88
Part XLIII	90
Part XLIV	92
Part XLV	94
Part XLVI	96
Part XLVII	98
Part XLVIII	100
Part XLIX	102
Part L	104

4. *Verstehen* (understanding) is the goal of social science. _____ 0

5. *Verstehen* (understanding) is the goal of social science. _____ 0

6. *Verstehen* (understanding) is the goal of social science. _____ 0

7. *Verstehen* (understanding) is the goal of social science. _____ 0

8. *Verstehen* (understanding) is the goal of social science. _____ 0

9. *Verstehen* (understanding) is the goal of social science. _____ 0

10. *Verstehen* (understanding) is the goal of social science. _____ 0

11. *Verstehen* (understanding) is the goal of social science. _____ 0

12. *Verstehen* (understanding) is the goal of social science. _____ 0

13. *Verstehen* (understanding) is the goal of social science. _____ 0

14. *Verstehen* (understanding) is the goal of social science. _____ 0

15. *Verstehen* (understanding) is the goal of social science. _____ 0

16. *Verstehen* (understanding) is the goal of social science. _____ 0

17. *Verstehen* (understanding) is the goal of social science. _____ 0

18. *Verstehen* (understanding) is the goal of social science. _____ 0

19. *Verstehen* (understanding) is the goal of social science. _____ 0

4. Analisis perbandingan sistem informasi: aplikasi akuntansi perusahaan jasa dan perusahaan manufaktur menggunakan aplikasi berbasis web	9
5. Analisis efektivitas program sistem informasi	10
6. Analisis sistem informasi yang terintegrasi dengan sistem informasi geografis untuk manajemen bisnis	10
7. Analisis sistem informasi	10
Sub 5. TUGAS	11
1) KASUS	11
2) KASUS	11

DAFTAR ISI

1. Analisis sistem informasi: perbandingan aplikasi akuntansi berbasis web perusahaan jasa dan perusahaan manufaktur
2. Analisis efektivitas sistem informasi
3. Analisis sistem informasi yang terintegrasi dengan sistem informasi geografis untuk manajemen bisnis
4. Analisis sistem informasi
5. Analisis sistem informasi

Page 11	Accounting and Finance	4
Page 12	Accounting and Finance	5
Page 13	Accounting and Finance	6
Page 14	Accounting and Finance	7
Page 15	Accounting and Finance	8
Page 16	Accounting and Finance	9
Page 17	Accounting and Finance	10
Page 18	Accounting and Finance	11
Page 19	Accounting and Finance	12
Page 20	Accounting and Finance	13
Page 21	Accounting and Finance	14
Page 22	Accounting and Finance	15
Page 23	Accounting and Finance	16
Page 24	Accounting and Finance	17
Page 25	Accounting and Finance	18
Page 26	Accounting and Finance	19
Page 27	Accounting and Finance	20
Page 28	Accounting and Finance	21
Page 29	Accounting and Finance	22
Page 30	Accounting and Finance	23
Page 31	Accounting and Finance	24
Page 32	Accounting and Finance	25
Page 33	Accounting and Finance	26
Page 34	Accounting and Finance	27
Page 35	Accounting and Finance	28
Page 36	Accounting and Finance	29
Page 37	Accounting and Finance	30
Page 38	Accounting and Finance	31
Page 39	Accounting and Finance	32
Page 40	Accounting and Finance	33
Page 41	Accounting and Finance	34
Page 42	Accounting and Finance	35
Page 43	Accounting and Finance	36
Page 44	Accounting and Finance	37
Page 45	Accounting and Finance	38
Page 46	Accounting and Finance	39
Page 47	Accounting and Finance	40
Page 48	Accounting and Finance	41
Page 49	Accounting and Finance	42
Page 50	Accounting and Finance	43
Page 51	Accounting and Finance	44
Page 52	Accounting and Finance	45
Page 53	Accounting and Finance	46
Page 54	Accounting and Finance	47
Page 55	Accounting and Finance	48
Page 56	Accounting and Finance	49
Page 57	Accounting and Finance	50
Page 58	Accounting and Finance	51
Page 59	Accounting and Finance	52
Page 60	Accounting and Finance	53
Page 61	Accounting and Finance	54
Page 62	Accounting and Finance	55
Page 63	Accounting and Finance	56
Page 64	Accounting and Finance	57
Page 65	Accounting and Finance	58
Page 66	Accounting and Finance	59
Page 67	Accounting and Finance	60
Page 68	Accounting and Finance	61
Page 69	Accounting and Finance	62
Page 70	Accounting and Finance	63
Page 71	Accounting and Finance	64
Page 72	Accounting and Finance	65
Page 73	Accounting and Finance	66
Page 74	Accounting and Finance	67
Page 75	Accounting and Finance	68
Page 76	Accounting and Finance	69
Page 77	Accounting and Finance	70
Page 78	Accounting and Finance	71
Page 79	Accounting and Finance	72
Page 80	Accounting and Finance	73
Page 81	Accounting and Finance	74
Page 82	Accounting and Finance	75
Page 83	Accounting and Finance	76
Page 84	Accounting and Finance	77
Page 85	Accounting and Finance	78
Page 86	Accounting and Finance	79
Page 87	Accounting and Finance	80
Page 88	Accounting and Finance	81
Page 89	Accounting and Finance	82
Page 90	Accounting and Finance	83
Page 91	Accounting and Finance	84
Page 92	Accounting and Finance	85
Page 93	Accounting and Finance	86
Page 94	Accounting and Finance	87
Page 95	Accounting and Finance	88
Page 96	Accounting and Finance	89
Page 97	Accounting and Finance	90
Page 98	Accounting and Finance	91
Page 99	Accounting and Finance	92
Page 100	Accounting and Finance	93

Grafik 1.1	Salah Tiga jenis kendaraan Dunia Supermarket	14
Grafik 1.2	Jumlah Pegawai berdasarkan Jenis Gender	14
Grafik 1.3	Salah Tiga jenis kendaraan Tiga Rantai	15
Grafik 1.4	Jumlah Pegawai Gender A24	15
Grafik 1.5	Persebaran Laporan Omega di lokasi antara tahun 2021 sampai tahun 2022	16
Grafik 1.6	Laporan Omega sesuai target tahun 2021 antara target tahun 2021-2022	16



Содержание

раздел 1	Муниципальное образование «Сосновский район»	11
раздел 2	Муниципальное образование «Сосновский район»	14



The following are some of the most common ways
 that people use their money. It is important to
 understand how to use your money wisely so
 that you can reach your financial goals. There
 are many different ways to invest your money,
 and it is important to choose the right one for
 you. Some of the most common ways to invest
 your money are in stocks, bonds, and real estate.
 Each of these options has its own risks and
 rewards, so it is important to do your research
 before investing.

There are many different ways to invest your
 money, and it is important to choose the right
 one for you. Some of the most common ways
 to invest your money are in stocks, bonds,
 and real estate. Each of these options has its
 own risks and rewards, so it is important to
 do your research before investing. There are
 many different ways to invest your money,
 and it is important to choose the right one
 for you. Some of the most common ways to
 invest your money are in stocks, bonds, and
 real estate. Each of these options has its own
 risks and rewards, so it is important to do
 your research before investing.

There are many different ways to invest your
 money, and it is important to choose the right
 one for you. Some of the most common ways
 to invest your money are in stocks, bonds,
 and real estate. Each of these options has its
 own risks and rewards, so it is important to
 do your research before investing. There are
 many different ways to invest your money,
 and it is important to choose the right one
 for you. Some of the most common ways to
 invest your money are in stocks, bonds, and
 real estate. Each of these options has its own
 risks and rewards, so it is important to do
 your research before investing.

...and the

1.4. Types of

... ..

... ..

- 1.
- 2.
- 3.
- 4.
- 5.
- 6.
- 7.
- 8.
- 9.
- 10.

... ..

... ..

EXERCISES

... ..

1. Mengidentifikasi masalah yang dihadapi oleh organisasi.
2. Mengidentifikasi sumber daya yang tersedia untuk menyelesaikan masalah tersebut.
3. Mengidentifikasi alternatif solusi yang mungkin.
4. Mengidentifikasi kriteria yang akan digunakan untuk menilai alternatif solusi tersebut.
5. Mengidentifikasi alternatif solusi yang paling sesuai dengan kriteria yang telah ditetapkan.
6. Mengidentifikasi langkah-langkah yang akan diambil untuk melaksanakan alternatif solusi tersebut.
7. Mengidentifikasi risiko yang mungkin timbul dari pelaksanaan alternatif solusi tersebut.
8. Mengidentifikasi langkah-langkah yang akan diambil untuk memantau dan mengevaluasi pelaksanaan alternatif solusi tersebut.
9. Mengidentifikasi langkah-langkah yang akan diambil untuk memperbaiki pelaksanaan alternatif solusi tersebut.

4. Kesimpulan

Proses pengambilan keputusan yang efektif memerlukan pemahaman yang mendalam tentang masalah yang dihadapi, sumber daya yang tersedia, alternatif solusi yang mungkin, kriteria yang akan digunakan untuk menilai alternatif solusi tersebut, langkah-langkah yang akan diambil untuk melaksanakan alternatif solusi tersebut, risiko yang mungkin timbul dari pelaksanaan alternatif solusi tersebut, langkah-langkah yang akan diambil untuk memantau dan mengevaluasi pelaksanaan alternatif solusi tersebut, dan langkah-langkah yang akan diambil untuk memperbaiki pelaksanaan alternatif solusi tersebut.

Keputusan yang diambil harus didasarkan pada informasi yang akurat dan relevan, serta harus mempertimbangkan kepentingan semua pihak yang terdampak oleh keputusan tersebut.

4. Daftar Pustaka

1. Kotler, Philip. (2003). *Principles of Marketing*. Upper Saddle River, NJ: Prentice Hall.
2. Robbins, Stephen P. (2003). *Organizational Behavior*. Upper Saddle River, NJ: Prentice Hall.
3. Robbins, Stephen P. (2003). *Business Process Management: The Core Processes of the Firm*. Upper Saddle River, NJ: Prentice Hall.
4. Robbins, Stephen P. (2003). *Strategic Management: A Case Study Approach*. Upper Saddle River, NJ: Prentice Hall.

5. Kaitan antara budaya dengan identitas bangsa. Jelaskan dengan menggunakan contoh-contoh yang ada di masyarakat Indonesia!
6. Bagaimana pengaruh budaya asing terhadap budaya bangsa Indonesia? Jelaskan!
7. Bagaimana pengaruh budaya bangsa Indonesia terhadap budaya asing? Jelaskan!
8. Bagaimana pengaruh budaya bangsa Indonesia terhadap budaya bangsa lain? Jelaskan!
9. Bagaimana pengaruh budaya bangsa Indonesia terhadap budaya bangsa lain? Jelaskan!
10. Bagaimana pengaruh budaya bangsa Indonesia terhadap budaya bangsa lain? Jelaskan!
11. Bagaimana pengaruh budaya bangsa Indonesia terhadap budaya bangsa lain? Jelaskan!
12. Bagaimana pengaruh budaya bangsa Indonesia terhadap budaya bangsa lain? Jelaskan!
13. Bagaimana pengaruh budaya bangsa Indonesia terhadap budaya bangsa lain? Jelaskan!
14. Bagaimana pengaruh budaya bangsa Indonesia terhadap budaya bangsa lain? Jelaskan!
15. Bagaimana pengaruh budaya bangsa Indonesia terhadap budaya bangsa lain? Jelaskan!

1. Übungsaufgabe

Die folgenden Aussagen sind wahr oder falsch? Begründen Sie Ihre Antwort mit einem Beispiel oder einer Skizze.

Die folgenden Aussagen sind wahr oder falsch? Begründen Sie Ihre Antwort.

1. Ein Vektorraum V über einem Körper K ist ein K -Modul, der zusätzlich eine Addition $+$ und eine Skalarmultiplikation \cdot besitzt, die die üblichen Rechenregeln erfüllen.

2. Ein Vektorraum V über einem Körper K ist ein K -Modul, der zusätzlich eine Addition $+$ und eine Skalarmultiplikation \cdot besitzt, die die üblichen Rechenregeln erfüllen.

3. Ein Vektorraum V über einem Körper K ist ein K -Modul, der zusätzlich eine Addition $+$ und eine Skalarmultiplikation \cdot besitzt, die die üblichen Rechenregeln erfüllen.

4. Ein Vektorraum V über einem Körper K ist ein K -Modul, der zusätzlich eine Addition $+$ und eine Skalarmultiplikation \cdot besitzt, die die üblichen Rechenregeln erfüllen.

5. Ein Vektorraum V über einem Körper K ist ein K -Modul, der zusätzlich eine Addition $+$ und eine Skalarmultiplikation \cdot besitzt, die die üblichen Rechenregeln erfüllen.

6. Ein Vektorraum V über einem Körper K ist ein K -Modul, der zusätzlich eine Addition $+$ und eine Skalarmultiplikation \cdot besitzt, die die üblichen Rechenregeln erfüllen.

7. Ein Vektorraum V über einem Körper K ist ein K -Modul, der zusätzlich eine Addition $+$ und eine Skalarmultiplikation \cdot besitzt, die die üblichen Rechenregeln erfüllen.

8. Ein Vektorraum V über einem Körper K ist ein K -Modul, der zusätzlich eine Addition $+$ und eine Skalarmultiplikation \cdot besitzt, die die üblichen Rechenregeln erfüllen.

9. Ein Vektorraum V über einem Körper K ist ein K -Modul, der zusätzlich eine Addition $+$ und eine Skalarmultiplikation \cdot besitzt, die die üblichen Rechenregeln erfüllen.

10. Ein Vektorraum V über einem Körper K ist ein K -Modul, der zusätzlich eine Addition $+$ und eine Skalarmultiplikation \cdot besitzt, die die üblichen Rechenregeln erfüllen.

11. Ein Vektorraum V über einem Körper K ist ein K -Modul, der zusätzlich eine Addition $+$ und eine Skalarmultiplikation \cdot besitzt, die die üblichen Rechenregeln erfüllen.

12. Ein Vektorraum V über einem Körper K ist ein K -Modul, der zusätzlich eine Addition $+$ und eine Skalarmultiplikation \cdot besitzt, die die üblichen Rechenregeln erfüllen.

13. Ein Vektorraum V über einem Körper K ist ein K -Modul, der zusätzlich eine Addition $+$ und eine Skalarmultiplikation \cdot besitzt, die die üblichen Rechenregeln erfüllen.

14. Ein Vektorraum V über einem Körper K ist ein K -Modul, der zusätzlich eine Addition $+$ und eine Skalarmultiplikation \cdot besitzt, die die üblichen Rechenregeln erfüllen.

15. Ein Vektorraum V über einem Körper K ist ein K -Modul, der zusätzlich eine Addition $+$ und eine Skalarmultiplikation \cdot besitzt, die die üblichen Rechenregeln erfüllen.

2. Übungsaufgabe

Die folgenden Aussagen sind wahr oder falsch? Begründen Sie Ihre Antwort mit einem Beispiel oder einer Skizze.

Die folgenden Aussagen sind wahr oder falsch? Begründen Sie Ihre Antwort.

- 1. Jelaskan pengertian dari... (faint text)
- 2. Jelaskan... (faint text)
- 3. Jelaskan... (faint text)
- 4. Jelaskan... (faint text)
- 5. Jelaskan... (faint text)
- 6. Jelaskan... (faint text)
- 7. Jelaskan... (faint text)
- 8. Jelaskan... (faint text)
- 9. Jelaskan... (faint text)
- 10. Jelaskan... (faint text)
- 11. Jelaskan... (faint text)
- 12. Jelaskan... (faint text)
- 13. Jelaskan... (faint text)
- 14. Jelaskan... (faint text)
- 15. Jelaskan... (faint text)
- 16. Jelaskan... (faint text)
- 17. Jelaskan... (faint text)
- 18. Jelaskan... (faint text)
- 19. Jelaskan... (faint text)
- 20. Jelaskan... (faint text)
- 21. Jelaskan... (faint text)
- 22. Jelaskan... (faint text)
- 23. Jelaskan... (faint text)
- 24. Jelaskan... (faint text)
- 25. Jelaskan... (faint text)
- 26. Jelaskan... (faint text)
- 27. Jelaskan... (faint text)
- 28. Jelaskan... (faint text)
- 29. Jelaskan... (faint text)
- 30. Jelaskan... (faint text)

6.000.000.000,00
6.000.000.000,00

6.000.000.000,00
6.000.000.000,00

6.000.000.000,00

6.000.000.000,00
6.000.000.000,00

6.000.000.000,00
6.000.000.000,00

6.000.000.000,00
6.000.000.000,00

6.000.000.000,00
6.000.000.000,00

6.000.000.000,00
6.000.000.000,00

6.000.000.000,00
6.000.000.000,00

6.000.000.000,00
6.000.000.000,00

6.000.000.000,00
6.000.000.000,00

6.000.000.000,00
6.000.000.000,00

6.000.000.000,00
6.000.000.000,00

6.000.000.000,00
6.000.000.000,00

6.000.000.000,00
6.000.000.000,00

6.000.000.000,00
6.000.000.000,00

6.000.000.000,00

6.000.000.000,00
6.000.000.000,00

6.000.000.000,00
6.000.000.000,00

1. Analisis Regresi dan Uji Signifikansi

Analisis regresi adalah alat statistik yang digunakan untuk mengukur hubungan antara variabel bebas (independen) dan variabel terikat (dependen). Analisis regresi linier sederhana digunakan untuk memprediksi nilai variabel terikat berdasarkan nilai variabel bebas.

1.1. Analisis Regresi Sederhana

Analisis regresi linier sederhana digunakan untuk memprediksi nilai variabel terikat (Y) berdasarkan nilai variabel bebas (X). Analisis regresi linier sederhana digunakan untuk memprediksi nilai variabel terikat (Y) berdasarkan nilai variabel bebas (X).

Analisis regresi linier sederhana digunakan untuk memprediksi nilai variabel terikat (Y) berdasarkan nilai variabel bebas (X). Analisis regresi linier sederhana digunakan untuk memprediksi nilai variabel terikat (Y) berdasarkan nilai variabel bebas (X).

Analisis regresi linier sederhana digunakan untuk memprediksi nilai variabel terikat (Y) berdasarkan nilai variabel bebas (X). Analisis regresi linier sederhana digunakan untuk memprediksi nilai variabel terikat (Y) berdasarkan nilai variabel bebas (X).

1.2. Uji Signifikansi

Uji signifikansi digunakan untuk menguji apakah ada hubungan yang signifikan antara variabel bebas (X) dan variabel terikat (Y). Uji signifikansi digunakan untuk menguji apakah ada hubungan yang signifikan antara variabel bebas (X) dan variabel terikat (Y).

Tabel 1.1
Analisis Regresi dan Uji Signifikansi
Data Berbasis pada Tabel dan Gambar 1.1

	Y	X	Y
1. P1	11	1	9
2. P2	1	1	1
3. P3	1	1	2
4. P4 (Kontrol)	1	1	1
Jumlah	14	4	13

Sumber: Data Berbasis pada Gambar 1.1 dan Tabel 1.1

20. The number of people who are...
 2000 1500 1000 500 0
 2000 1500 1000 500 0
 2000 1500 1000 500 0
 2000 1500 1000 500 0
 2000 1500 1000 500 0

Table 1

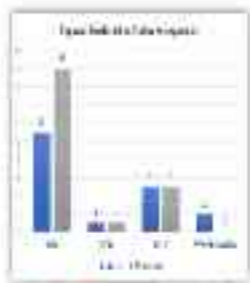
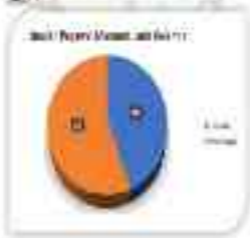

Table 2



21. The number of people who are...
 2000 1500 1000 500 0
 2000 1500 1000 500 0
 2000 1500 1000 500 0
 2000 1500 1000 500 0
 2000 1500 1000 500 0

Table 11
The breakdown of the gender distribution
around 2019

	Male	Female	Total
1	17	1	18
2	18	1	19
3	15/184	1	155
4	17	1	18
5	133	11	144
6	17	1	18
Total	107	16	123

Figure 11



It is also seen that 95% of the total are males and 5% are females and this is due to the fact that the majority of the population in the country is male.

Figure 12 shows the gender distribution of the population around 2019. It is seen that the majority of the population is male.

Tabel 11

Tingkat Pengalokasian PPO Dan Perilaku dan Kesehatan

No	Angka Sampel	Jumlah	%
1.	Waktu kerja tua (T)	1	4,3
2.	Waktu kerja tua (L)	1	4,3
3.	Waktu kerja (S)	4	17,1
4.	Waktu kerja (M)	1	4,3
5.	Waktu kerja (L)	3	12,9
6.	Waktu kerja (M)	4	17,1
7.	Waktu kerja (S)	4	17,1
8.	Agar Kerja (S)	1	4,3
9.	Agar Kerja (L)	3	12,9
10.	Agar Kerja (M)	1	4,3
11.	Agar Kerja (S)	1	4,3
12.	Agar Kerja (M)	1	4,3
13.	Agar Kerja (S)	4	17,1
14.	Agar Kerja (M)	4	17,1
15.	Agar Kerja (S)	1	4,3
16.	Agar Kerja (M)	1	4,3
Jumlah		23	100

Sumber: Data primer hasil wawancara dengan responden (N=23)

Tabel 12. Matriks Uji Chi-Square

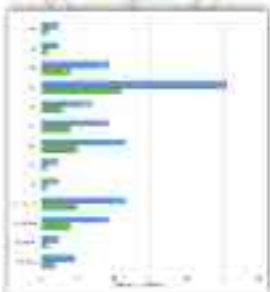

Uraian pada dua tabel tersebut menunjukkan bahwa pada tahun 2018, jumlah penduduk yang bekerja adalah 23,7 juta orang, atau 61,3% dari total penduduk. Jumlah penduduk yang bekerja pada tahun 2019 adalah 24,2 juta orang, atau 61,3% dari total penduduk. Jumlah penduduk yang bekerja pada tahun 2020 adalah 23,7 juta orang, atau 61,3% dari total penduduk.

Hasil dari pengujian, maka dapat disimpulkan bahwa pada tahun 2018, jumlah penduduk yang bekerja adalah 23,7 juta orang, atau 61,3% dari total penduduk. Jumlah penduduk yang bekerja pada tahun 2019 adalah 24,2 juta orang, atau 61,3% dari total penduduk. Jumlah penduduk yang bekerja pada tahun 2020 adalah 23,7 juta orang, atau 61,3% dari total penduduk.

Tabel 1.11

Struktur dan Komposisi Penduduk Berdasarkan Jenis Kelamin dan Usia

Jenis Kelamin	Jumlah Penduduk	Struktur dan Komposisi Penduduk Berdasarkan Jenis Kelamin dan Usia	
		Jumlah Penduduk	Struktur dan Komposisi Penduduk Berdasarkan Jenis Kelamin dan Usia
Laki-laki	11.800.000	11.800.000	58,6%
Perempuan	11.900.000	11.900.000	58,6%
Total	23.700.000	23.700.000	61,3%

Uraian pada dua tabel tersebut menunjukkan bahwa pada tahun 2018, jumlah penduduk yang bekerja adalah 23,7 juta orang, atau 61,3% dari total penduduk. Jumlah penduduk yang bekerja pada tahun 2019 adalah 24,2 juta orang, atau 61,3% dari total penduduk. Jumlah penduduk yang bekerja pada tahun 2020 adalah 23,7 juta orang, atau 61,3% dari total penduduk.

Hasil dari pengujian, maka dapat disimpulkan bahwa pada tahun 2018, jumlah penduduk yang bekerja adalah 23,7 juta orang, atau 61,3% dari total penduduk. Jumlah penduduk yang bekerja pada tahun 2019 adalah 24,2 juta orang, atau 61,3% dari total penduduk. Jumlah penduduk yang bekerja pada tahun 2020 adalah 23,7 juta orang, atau 61,3% dari total penduduk.

1. **Highly structured** (e.g. formal procedures, explicit materials, 1-4 min)

 2. **Lowly structured** (e.g. informal, unstructured, 5-10 min)

 3. **Highly structured** (e.g. formal, explicit materials, 1-4 min)

 4. **Lowly structured** (e.g. informal, unstructured, 5-10 min)

† **Highly structured**

1. **Highly structured** (e.g. formal procedures, explicit materials, 1-4 min)

 2. **Lowly structured** (e.g. informal, unstructured, 5-10 min)

 3. **Highly structured** (e.g. formal, explicit materials, 1-4 min)

 4. **Lowly structured** (e.g. informal, unstructured, 5-10 min)

1. **Highly structured** (e.g. formal procedures, explicit materials, 1-4 min)

- 1. **Highly structured** (e.g. formal procedures, explicit materials, 1-4 min)
- 2. **Lowly structured** (e.g. informal, unstructured, 5-10 min)
- 3. **Highly structured** (e.g. formal, explicit materials, 1-4 min)
- 4. **Lowly structured** (e.g. informal, unstructured, 5-10 min)

1. **Highly structured** (e.g. formal procedures, explicit materials, 1-4 min)

- 1. **Highly structured** (e.g. formal procedures, explicit materials, 1-4 min)
 - 1. **Highly structured** (e.g. formal procedures, explicit materials, 1-4 min)
 - 2. **Lowly structured** (e.g. informal, unstructured, 5-10 min)
 - 3. **Highly structured** (e.g. formal, explicit materials, 1-4 min)
 - 4. **Lowly structured** (e.g. informal, unstructured, 5-10 min)
- 2. **Lowly structured** (e.g. informal, unstructured, 5-10 min)
 - 1. **Highly structured** (e.g. formal procedures, explicit materials, 1-4 min)
 - 2. **Lowly structured** (e.g. informal, unstructured, 5-10 min)
 - 3. **Highly structured** (e.g. formal, explicit materials, 1-4 min)
 - 4. **Lowly structured** (e.g. informal, unstructured, 5-10 min)
- 3. **Highly structured** (e.g. formal, explicit materials, 1-4 min)
 - 1. **Highly structured** (e.g. formal procedures, explicit materials, 1-4 min)
 - 2. **Lowly structured** (e.g. informal, unstructured, 5-10 min)
 - 3. **Highly structured** (e.g. formal, explicit materials, 1-4 min)
 - 4. **Lowly structured** (e.g. informal, unstructured, 5-10 min)
- 4. **Lowly structured** (e.g. informal, unstructured, 5-10 min)
 - 1. **Highly structured** (e.g. formal procedures, explicit materials, 1-4 min)
 - 2. **Lowly structured** (e.g. informal, unstructured, 5-10 min)
 - 3. **Highly structured** (e.g. formal, explicit materials, 1-4 min)
 - 4. **Lowly structured** (e.g. informal, unstructured, 5-10 min)

- ✓ Készítse el a feladatlapot, és ellenőrizze!
4. feladat – az alábbi feladat az egyik feladat, amely az alábbi feladat alapján készült.
- ✓ Készítse el a feladatlapot!
 - ✓ Készítse el a feladatlapot!
 - ✓ Készítse el a feladatlapot!
 - ✓ Készítse el a feladatlapot!
5. feladat – az alábbi feladat az egyik feladat, amely az alábbi feladat alapján készült.
- ✓ Készítse el a feladatlapot!
 - ✓ Készítse el a feladatlapot!
 - ✓ Készítse el a feladatlapot!
 - ✓ Készítse el a feladatlapot!
6. feladat – az alábbi feladat az egyik feladat, amely az alábbi feladat alapján készült.
- ✓ Készítse el a feladatlapot!
 - ✓ Készítse el a feladatlapot!
 - ✓ Készítse el a feladatlapot!
 - ✓ Készítse el a feladatlapot!
7. feladat – az alábbi feladat az egyik feladat, amely az alábbi feladat alapján készült.
- ✓ Készítse el a feladatlapot!
 - ✓ Készítse el a feladatlapot!
 - ✓ Készítse el a feladatlapot!
 - ✓ Készítse el a feladatlapot!
8. feladat – az alábbi feladat az egyik feladat, amely az alábbi feladat alapján készült.
- ✓ Készítse el a feladatlapot!
 - ✓ Készítse el a feladatlapot!
 - ✓ Készítse el a feladatlapot!
 - ✓ Készítse el a feladatlapot!
9. feladat – az alábbi feladat az egyik feladat, amely az alábbi feladat alapján készült.
- ✓ Készítse el a feladatlapot!
 - ✓ Készítse el a feladatlapot!
 - ✓ Készítse el a feladatlapot!
 - ✓ Készítse el a feladatlapot!
10. feladat – az alábbi feladat az egyik feladat, amely az alábbi feladat alapján készült.
- ✓ Készítse el a feladatlapot!
 - ✓ Készítse el a feladatlapot!
 - ✓ Készítse el a feladatlapot!
 - ✓ Készítse el a feladatlapot!

14. **Multi-organism**

Organisms that have different DNA sequences (or other hereditary differences) are called **genotypes**. The term **phenotype** refers to the observable characteristics of an organism, which are determined by both its genotype and the environment it lives in.

TABLE 14

Genetic organization of the genome: eukaryotic cell



1.4. Syarat dan Fungsi Pokok Program

Pada buku ini, kita akan membahas tentang... (text is very faint and partially obscured by a watermark)

... (faint text describing the program's objectives and functions)

... (faint text describing the program's requirements)

1.4.1. Fungsi Pokok Program

- 1. Menerima... dan... (faint list item)
- 2. Melakukan... (faint list item)
- 3. Menyediakan... (faint list item)
- 4. Menghasilkan... (faint list item)
- 5. Melakukan... (faint list item)
- 6. Melakukan... (faint list item)
- 7. Melakukan... (faint list item)
- 8. Melakukan... (faint list item)

1. Fungsi dan Tujuan Organisasi

- a. Menetapkan tujuan organisasi yang jelas
- b. Menetapkan struktur organisasi yang jelas
- c. Menetapkan prosedur kerja yang jelas

2. Fungsi dan Tujuan Organisasi

- a. Menetapkan prosedur kerja yang jelas
- b. Menetapkan struktur organisasi yang jelas
- c. Menetapkan prosedur kerja yang jelas
- d. Menetapkan prosedur kerja yang jelas
- e. Menetapkan prosedur kerja yang jelas
- f. Menetapkan prosedur kerja yang jelas

3. Fungsi dan Tujuan Organisasi

- a. Menetapkan prosedur kerja yang jelas
- b. Menetapkan prosedur kerja yang jelas
- c. Menetapkan prosedur kerja yang jelas
- d. Menetapkan prosedur kerja yang jelas
- e. Menetapkan prosedur kerja yang jelas
- f. Menetapkan prosedur kerja yang jelas

- a. Menetapkan prosedur kerja yang jelas
- b. Menetapkan prosedur kerja yang jelas

- c. Menetapkan prosedur kerja yang jelas
- d. Menetapkan prosedur kerja yang jelas

- e. Menetapkan prosedur kerja yang jelas
- f. Menetapkan prosedur kerja yang jelas

- a. Menetapkan prosedur kerja yang jelas
- b. Menetapkan prosedur kerja yang jelas

- c. Menetapkan prosedur kerja yang jelas
- d. Menetapkan prosedur kerja yang jelas

- e. Menetapkan prosedur kerja yang jelas
- f. Menetapkan prosedur kerja yang jelas

- a. Menetapkan prosedur kerja yang jelas
- b. Menetapkan prosedur kerja yang jelas

- c. Menetapkan prosedur kerja yang jelas
- d. Menetapkan prosedur kerja yang jelas

4. Fungsi dan Tujuan Organisasi

- a. Menetapkan prosedur kerja yang jelas
- b. Menetapkan prosedur kerja yang jelas

1. Perseus' tale is the most elaborate version of the myth, but also the most popular.

Edgar Allan Poe's *Perseus* (1843) is a retelling of the myth that is both popular and scholarly. Poe's version of the myth is a blend of the traditional and the modern. He uses the traditional elements of the myth, such as the quest for the Golden Fleece and the quest for the Golden Apple, but he also adds his own twist. He uses the modern elements of the myth, such as the quest for the Golden Fleece and the quest for the Golden Apple, but he also adds his own twist. He uses the traditional elements of the myth, such as the quest for the Golden Fleece and the quest for the Golden Apple, but he also adds his own twist.

2. Perseus' story is a classic example of the hero's journey.

- Perseus is called to adventure by Athena.
- Perseus is aided by Athena.
- Perseus is aided by Athena.

3. Perseus' story is a classic example of the hero's journey.

4. Perseus' story is a classic example of the hero's journey.

5. Perseus' story is a classic example of the hero's journey.

6. Perseus' story is a classic example of the hero's journey.

7. Perseus' story is a classic example of the hero's journey.

8. Perseus' story is a classic example of the hero's journey.

9. Perseus' story is a classic example of the hero's journey.

1. Untuk kegiatan ini, minimal 50% dari jumlah peserta harus berasal dari masyarakat umum (bukan PNS).

2. Perilaku di luar jam kerja harus juga tetap profesional.

Manajemen Organisasi Kerja

1. Untuk meningkatkan produktivitas dan kinerja organisasi.

2. Untuk meningkatkan produktivitas dan kinerja organisasi yang ada saat ini.

3. Untuk meningkatkan produktivitas dan kinerja.

4. Untuk meningkatkan kinerja dan produktivitas organisasi yang ada saat ini dan meningkatkan produktivitas dan kinerja organisasi yang ada saat ini.

Untuk meningkatkan produktivitas dan kinerja organisasi yang ada saat ini dan meningkatkan produktivitas dan kinerja organisasi yang ada saat ini dan meningkatkan produktivitas dan kinerja organisasi yang ada saat ini.

5. Untuk meningkatkan produktivitas dan kinerja organisasi yang ada saat ini.

6. Untuk meningkatkan produktivitas dan kinerja organisasi yang ada saat ini dan meningkatkan produktivitas dan kinerja organisasi yang ada saat ini dan meningkatkan produktivitas dan kinerja organisasi yang ada saat ini.

Untuk meningkatkan produktivitas dan kinerja organisasi yang ada saat ini.



-181-

Untuk meningkatkan produktivitas dan kinerja organisasi yang ada saat ini.

No	Indikator Kinerja Utama (IKU)	Target 2023	Realisasi 2023
1	Indikator Kinerja Utama (IKU)	100%	100%
2	Indikator Kinerja Utama (IKU)	100%	100%
3	Indikator Kinerja Utama (IKU)	100%	100%
4	Indikator Kinerja Utama (IKU)	100%	100%

Perubahan nilai penyertaan komersial yang diperoleh	500,00	(17,20)
1. Perubahan nilai penyertaan komersial yang diperoleh	500,00	(17,20)
2. Perubahan nilai penyertaan komersial yang diperoleh	200,00	(8,00)
3. Perubahan nilai penyertaan komersial yang diperoleh	300,00	(9,20)
Perubahan nilai penyertaan komersial	500,00	(17,20)
4. Perubahan nilai penyertaan komersial	500,00	(17,20)
Saldo akhir penyertaan komersial	100,000	(3,400)
11. Perubahan nilai penyertaan komersial yang diperoleh	400,00	(14,00)
Perubahan nilai penyertaan komersial yang diperoleh	400,00	(14,00)
12. Perubahan nilai penyertaan komersial yang diperoleh	200,00	(7,00)
Saldo akhir penyertaan komersial	200,000	(7,000)
13. Perubahan nilai penyertaan komersial yang diperoleh	100,00	(3,50)
14. Perubahan nilai penyertaan komersial yang diperoleh	100,00	(3,50)
Saldo akhir penyertaan komersial	100,000	(3,500)
15. Perubahan nilai penyertaan komersial yang diperoleh	50,00	(1,75)
16. Perubahan nilai penyertaan komersial yang diperoleh	50,00	(1,75)
Saldo akhir penyertaan komersial	50,000	(1,750)
17. Perubahan nilai penyertaan komersial yang diperoleh	25,00	(0,875)
18. Perubahan nilai penyertaan komersial yang diperoleh	25,00	(0,875)
Saldo akhir penyertaan komersial	25,000	(0,875)
Saldo akhir penyertaan komersial	400,000	(14,000)
19. Perubahan nilai penyertaan komersial yang diperoleh	100,00	(3,50)
20. Perubahan nilai penyertaan komersial yang diperoleh	100,00	(3,50)
Saldo akhir penyertaan komersial	100,000	(3,500)
21. Perubahan nilai penyertaan komersial yang diperoleh	50,00	(1,75)
22. Perubahan nilai penyertaan komersial yang diperoleh	50,00	(1,75)
Saldo akhir penyertaan komersial	50,000	(1,750)
Saldo akhir penyertaan komersial	50,000	(1,750)

... (faint text) ...

... (faint text) ...

... (faint text) ...

1.1. **Waktu dan Tempat**

Waktu pelaksanaan: ...
Tempat pelaksanaan: ...

- 1.1.1. **Waktu**
 - 1.1.1.1. ...
 - 1.1.1.2. ...
 - 1.1.1.3. ...
 - 1.1.1.4. ...
 - 1.1.1.5. ...
 - 1.1.1.6. ...
 - 1.1.1.7. ...
 - 1.1.1.8. ...

- 1.1.2. **Tempat**
 - 1.1.2.1. ...

11. What does photosynthesis

is done and what does it do for plants and
how does it work? $6CO_2 + 6H_2O \rightarrow C_6H_{12}O_6 + 6O_2$

What is the main source of energy for photosynthesis?

Light energy from the sun is used to power photosynthesis.

What is the main source of carbon for photosynthesis?

Carbon dioxide from the atmosphere is used for photosynthesis.

What is the main source of water for photosynthesis?

Water is taken up by the roots of the plant from the soil.

What is the main source of energy for photosynthesis?

Light energy from the sun is used to power photosynthesis.

What is the main source of carbon for photosynthesis?

Carbon dioxide from the atmosphere is used for photosynthesis.

What is the main source of water for photosynthesis?

Water is taken up by the roots of the plant from the soil.

What is the main source of energy for photosynthesis?

Light energy from the sun is used to power photosynthesis.

What is the main source of carbon for photosynthesis?

Carbon dioxide from the atmosphere is used for photosynthesis.

What is the main source of water for photosynthesis?

Water is taken up by the roots of the plant from the soil.

11. Kesimpulan

- Nilai dari suatu hasil pengujian yang diperoleh dapat lebih akurat jika terdapat lebih banyak data uji.
- Untuk memperoleh nilai

12. Daftar Pustaka

12.1. Skripsi

- [https://www.researchgate.net/publication/352919146](#)

12.2. Buku

- [https://www.researchgate.net/publication/352919146](#)
- [https://www.researchgate.net/publication/352919146](#)



2.2.2. Analisis Persepsi dan Sikap (IPA-204)

1. Jumlah total nilai terdistribusi (Gaussian) dari IPA-204

Salah satu hal yang harus diperhatikan dalam hal ini adalah bahwa persepsi dan sikap yang diukur oleh IPA-204 adalah hal yang sangat penting dalam kehidupan sehari-hari. Hal ini karena IPA-204 adalah salah satu alat ukur yang paling banyak digunakan untuk mengukur persepsi dan sikap terhadap berbagai hal yang berkaitan dengan kehidupan sehari-hari. Oleh karena itu, hasil dari IPA-204 dapat digunakan sebagai acuan untuk menilai dan memperbaiki persepsi dan sikap seseorang.

1.1. Interpretasi

Hasil dari IPA-204 akan menunjukkan skor yang berkisar antara 0-100. Skor yang lebih tinggi menunjukkan bahwa individu tersebut memiliki persepsi dan sikap yang lebih positif terhadap hal yang diukur. Sebaliknya, skor yang lebih rendah menunjukkan bahwa individu tersebut memiliki persepsi dan sikap yang lebih negatif. Hal ini dapat disebabkan oleh berbagai faktor, seperti pengalaman, pengetahuan, dan nilai-nilai yang dianut. Oleh karena itu, hasil dari IPA-204 harus diinterpretasikan dengan hati-hati dan dengan mempertimbangkan konteks yang relevan.

Salah satu hal yang harus diperhatikan dalam hal ini adalah bahwa IPA-204 adalah alat ukur yang relatif baru dan masih perlu penelitian lebih lanjut untuk memastikan validitas dan reliabilitasnya. Oleh karena itu, hasil dari IPA-204 harus diinterpretasikan dengan hati-hati dan dengan mempertimbangkan konteks yang relevan. Selain itu, IPA-204 juga dapat digunakan sebagai alat ukur untuk menilai dan memperbaiki persepsi dan sikap seseorang.

1.2. Interpretasi skor IPA-204 yang lebih terperinci
 dapat ditemukan di bawah ini.

1. Berikanlah satu atau dua contoh dari setiap jenis:

- kegiatan di rumah;
- kegiatan di luar rumah yang berkaitan dengan kegiatan sehari-hari.

atau

Tulislah dua kalimat yang berkaitan dengan

No.	Jenis	Kategori	Frekuensi		
			1	2	3
1. Kegiatan di rumah	Membaca	Membaca koran	1	1	1
		Membaca buku	1	1	1
		Membaca majalah	1	1	1
		Membaca surat kabar	1	1	1
		Membaca komik	1	1	1
2. Kegiatan di luar rumah yang berkaitan dengan kegiatan sehari-hari	Berolahraga	Berolahraga di lapangan	1	1	1
		Berolahraga di rumah	1	1	1
		Berolahraga di kolam renang	1	1	1
		Berolahraga di gym	1	1	1
		Berolahraga di taman	1	1	1
3. Kegiatan di luar rumah yang berkaitan dengan kegiatan sehari-hari	Berbelanja	Berbelanja di pasar	1	1	1
		Berbelanja di toko	1	1	1
		Berbelanja di mall	1	1	1
		Berbelanja di supermarket	1	1	1
		Berbelanja di minimarket	1	1	1

4. Kegiatan di luar rumah

Tempat di mana kegiatan manusia berlangsung di luar rumah yang berkaitan dengan kegiatan sehari-hari. Contoh kegiatan di luar rumah yang berkaitan dengan kegiatan sehari-hari adalah berolahraga, berbelanja, dan lain-lain. Kegiatan di luar rumah yang berkaitan dengan kegiatan sehari-hari dapat dilakukan di rumah, di luar rumah, atau di tempat lain. Kegiatan di luar rumah yang berkaitan dengan kegiatan sehari-hari dapat dilakukan di rumah, di luar rumah, atau di tempat lain. Kegiatan di luar rumah yang berkaitan dengan kegiatan sehari-hari dapat dilakukan di rumah, di luar rumah, atau di tempat lain.

Das ist ein Beispiel für ein Problem, das sich bei der Analyse von Daten in einem bestimmten Bereich ergibt. Die Analyse von Daten ist ein wichtiger Bestandteil der Datenwissenschaft, der es ermöglicht, Muster und Trends in großen Datensätzen zu erkennen.

Das Problem besteht darin, dass die Daten oft unstrukturiert sind und die Analyse von Daten eine große Menge an Zeit und Ressourcen erfordert.

1. Die Analyse von Daten ist ein wichtiger Bestandteil der Datenwissenschaft, der es ermöglicht, Muster und Trends in großen Datensätzen zu erkennen.

2. Die Analyse von Daten ist ein wichtiger Bestandteil der Datenwissenschaft, der es ermöglicht, Muster und Trends in großen Datensätzen zu erkennen.

3. Die Analyse von Daten ist ein wichtiger Bestandteil der Datenwissenschaft, der es ermöglicht, Muster und Trends in großen Datensätzen zu erkennen.

4. Die Analyse von Daten ist ein wichtiger Bestandteil der Datenwissenschaft, der es ermöglicht, Muster und Trends in großen Datensätzen zu erkennen.

5. Die Analyse von Daten ist ein wichtiger Bestandteil der Datenwissenschaft, der es ermöglicht, Muster und Trends in großen Datensätzen zu erkennen.

6. Die Analyse von Daten ist ein wichtiger Bestandteil der Datenwissenschaft, der es ermöglicht, Muster und Trends in großen Datensätzen zu erkennen.

7. Die Analyse von Daten ist ein wichtiger Bestandteil der Datenwissenschaft, der es ermöglicht, Muster und Trends in großen Datensätzen zu erkennen.

8. Die Analyse von Daten ist ein wichtiger Bestandteil der Datenwissenschaft, der es ermöglicht, Muster und Trends in großen Datensätzen zu erkennen.

9. Die Analyse von Daten ist ein wichtiger Bestandteil der Datenwissenschaft, der es ermöglicht, Muster und Trends in großen Datensätzen zu erkennen.

10. Die Analyse von Daten ist ein wichtiger Bestandteil der Datenwissenschaft, der es ermöglicht, Muster und Trends in großen Datensätzen zu erkennen.

Unit 17
 1. Unit 17: 1700-1750 (1700-1750)

Year	Event	Location	Significance
1700	1700	1700	1700
1701	1701	1701	1701
1702	1702	1702	1702
1703	1703	1703	1703
1704	1704	1704	1704
1705	1705	1705	1705
1706	1706	1706	1706
1707	1707	1707	1707
1708	1708	1708	1708
1709	1709	1709	1709
1710	1710	1710	1710
1711	1711	1711	1711
1712	1712	1712	1712
1713	1713	1713	1713
1714	1714	1714	1714
1715	1715	1715	1715
1716	1716	1716	1716
1717	1717	1717	1717
1718	1718	1718	1718
1719	1719	1719	1719
1720	1720	1720	1720
1721	1721	1721	1721
1722	1722	1722	1722
1723	1723	1723	1723
1724	1724	1724	1724
1725	1725	1725	1725
1726	1726	1726	1726
1727	1727	1727	1727
1728	1728	1728	1728
1729	1729	1729	1729
1730	1730	1730	1730
1731	1731	1731	1731
1732	1732	1732	1732
1733	1733	1733	1733
1734	1734	1734	1734
1735	1735	1735	1735
1736	1736	1736	1736
1737	1737	1737	1737
1738	1738	1738	1738
1739	1739	1739	1739
1740	1740	1740	1740
1741	1741	1741	1741
1742	1742	1742	1742
1743	1743	1743	1743
1744	1744	1744	1744
1745	1745	1745	1745
1746	1746	1746	1746
1747	1747	1747	1747
1748	1748	1748	1748
1749	1749	1749	1749
1750	1750	1750	1750

1. Analisis Jumlah dan Persebaran Tanaman Buah Di
 10/2024-2024

Analisis jumlah dan persebaran tanaman buah yang telah
 dilakukan di berbagai lokasi di berbagai daerah di
 berbagai daerah di berbagai daerah di berbagai daerah
 di berbagai daerah di berbagai daerah di berbagai daerah
 di berbagai daerah di berbagai daerah di berbagai daerah
 di berbagai daerah di berbagai daerah di berbagai daerah
 di berbagai daerah di berbagai daerah di berbagai daerah
 di berbagai daerah di berbagai daerah di berbagai daerah
 di berbagai daerah di berbagai daerah di berbagai daerah
 di berbagai daerah di berbagai daerah di berbagai daerah
 di berbagai daerah di berbagai daerah di berbagai daerah

Tabel 1
 Jumlah dan Persebaran Tanaman Buah Di
 10/2024-2024

No	Jumlah dan Persebaran	Luas (ha)	Jumlah (ekor)			Total
			10/2024	2024	2024	
1	Apel	10	10	10	10	
2	Jeruk	20	20	20	20	
3	Pisang	15	15	15	15	
4	Mangga	8	8	8	8	
5	Pepaya	5	5	5	5	
6	Tomato	3	3	3	3	
7	Lemon	12	12	12	12	
8	Paku	25	25	25	25	
9	Salak	18	18	18	18	

Jumlah dan persebaran tanaman buah yang telah
 dilakukan di berbagai lokasi di berbagai daerah di
 berbagai daerah di berbagai daerah di berbagai daerah
 di berbagai daerah di berbagai daerah di berbagai daerah
 di berbagai daerah di berbagai daerah di berbagai daerah
 di berbagai daerah di berbagai daerah di berbagai daerah
 di berbagai daerah di berbagai daerah di berbagai daerah
 di berbagai daerah di berbagai daerah di berbagai daerah
 di berbagai daerah di berbagai daerah di berbagai daerah
 di berbagai daerah di berbagai daerah di berbagai daerah
 di berbagai daerah di berbagai daerah di berbagai daerah



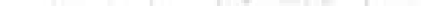





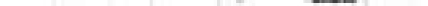



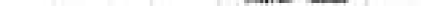



1. From the Team Below, Choose One:

Write the μ and σ for the $N(\mu, \sigma^2)$ distribution that would best describe the data. The μ and σ^2 values should be based on the data. Also, state what the z -score of each number is. If you do not know how to find the z -score of a number, please provide a formula for the z -score of a number and use it to find the z -score.

BT Group, Inc. is a retail store that sells clothing for a specific demographic group. The company has two stores in the same area. The store in the city center has a higher price point than the store in the suburbs. The store in the city center has a higher price point than the store in the suburbs. The store in the city center has a higher price point than the store in the suburbs. The store in the city center has a higher price point than the store in the suburbs.

Write the μ and σ for the $N(\mu, \sigma^2)$ distribution that would best describe the data. The μ and σ^2 values should be based on the data. Also, state what the z -score of each number is. If you do not know how to find the z -score of a number, please provide a formula for the z -score of a number and use it to find the z -score.

Having the correct mean and

Table 1

Write the μ and σ for the $N(\mu, \sigma^2)$ distribution.

x	y	z	μ	σ
1	100	0	100	10
2	110	1	110	10
3	120	2	120	10
4	130	3	130	10

1	Net Income	100,000	100,000
2	Depreciation	20,000	120,000
3	Change in working capital	10,000	130,000
4	Income tax	(10,000)	120,000

Item	Amount	Change
1. Cash	120,000	120,000
2. Accounts receivable	10,000	10,000
3. Inventory	10,000	10,000
4. Fixed assets	10,000	10,000
5. Accounts payable	10,000	10,000
6. Long-term debt	10,000	10,000

4. Non-cash transactions

These are transactions that do not involve the exchange of cash. They are recorded in the financial statements as non-cash transactions. Examples include the acquisition of assets through debt or equity financing, the conversion of debt into equity, and the exchange of assets for other assets. These transactions are recorded in the financial statements as non-cash transactions.

These transactions are recorded in the financial statements as non-cash transactions. They are recorded in the financial statements as non-cash transactions. Examples include the acquisition of assets through debt or equity financing, the conversion of debt into equity, and the exchange of assets for other assets. These transactions are recorded in the financial statements as non-cash transactions.

1. The first part of the document is a letter from the author to the editor of the journal. The letter discusses the author's interest in the topic and the reasons for writing the paper.

2. The second part of the document is the abstract of the paper. It provides a brief summary of the main findings and conclusions of the study.

3. The third part of the document is the introduction. It sets the context for the study and outlines the objectives and scope of the research.

4. The fourth part of the document is the literature review. It discusses the existing research on the topic and identifies the gaps that the current study aims to address.

5. The fifth part of the document is the methodology. It describes the research design, data collection methods, and the statistical analysis used in the study.

6. The sixth part of the document is the results. It presents the findings of the study, including the main results and any significant differences.

7. The seventh part of the document is the discussion. It interprets the results, discusses their implications, and compares them with the findings of other studies.

8. The eighth part of the document is the conclusion. It summarizes the main findings and provides recommendations for future research.

9. The ninth part of the document is the references. It lists the sources of information used in the study, including books, articles, and other publications.

10. The tenth part of the document is the appendix. It contains additional information that supports the main text, such as raw data, detailed calculations, or supplementary figures.



ಕರ್ನಾಟಕ ಸರ್ಕಾರದಿಂದ

ಕರ್ನಾಟಕ ಸರ್ಕಾರದಿಂದ

ನಂ: 1000/2022/2022

ದಿನ: 10/05/2022

ಪ್ರತಿ,

ಶ್ರೀ 1000/2022/2022

ಶ್ರೀ 1000

ಶ್ರೀ 1000/2022/2022

ಕರ್ನಾಟಕ ಸರ್ಕಾರದಿಂದ

ಕರ್ನಾಟಕ ಸರ್ಕಾರದಿಂದ

ಶ್ರೀ 1000

ಶ್ರೀ 1000

ಶ್ರೀ 1000

ಶ್ರೀ 1000

ಶ್ರೀ 1000

REVENUE REPORT
FOR THE MONTH OF

DATE	DESCRIPTION	AMOUNT																	
		1	2	3	4	5	6	7	8	9	10	11	12						
11/15	...																		
11/16	...																		
11/17	...																		
11/18	...																		
11/19	...																		
11/20	...																		
11/21	...																		
11/22	...																		
11/23	...																		
11/24	...																		
11/25	...																		
11/26	...																		
11/27	...																		
11/28	...																		
11/29	...																		
11/30	...																		
TOTAL																			

Preparer's Name: _____
 Title: _____
 Signature: _____
 Date: _____

1. *Explain why the following are true:*
 (a) *The number of elements in a set is equal to the number of subsets of the set.*
 (b) *The number of elements in a set is equal to the number of elements in the power set of the set.*

QUESTION

QUESTION 1. The following table shows the number of elements in each of the sets A , B , C and D .

Set	Number of elements	Number of elements	Number of elements	Number of elements
A	B	C	D	$A \cup B \cup C \cup D$
10	15	20	25	40
5	10	15	20	30
3	5	10	15	25
2	3	5	10	18
1	2	3	5	11
0	1	2	3	6
0	0	1	2	3
0	0	0	1	1
0	0	0	0	0

24. Sistem Perencanaan Keuangan

A. Konsep dan Fungsi Sistem Perencanaan Keuangan

1. Konsep dan Tujuan

Sistem Perencanaan Keuangan adalah suatu proses yang melibatkan berbagai pihak dalam organisasi untuk menetapkan tujuan keuangan jangka panjang dan jangka pendek, serta mengalokasikan sumber daya yang tersedia untuk mencapai tujuan tersebut.

Tujuan utama dari sistem perencanaan keuangan adalah untuk memastikan bahwa organisasi memiliki sumber daya yang cukup untuk memenuhi kebutuhan operasional dan investasi di masa depan. Selain itu, sistem ini juga berfungsi untuk mengidentifikasi risiko keuangan dan mengembangkan strategi untuk mitigasinya.

Sistem Perencanaan Keuangan yang efektif harus mampu mengintegrasikan informasi keuangan dengan informasi non-keuangan lainnya, seperti informasi pasar, teknologi, dan sumber daya manusia.

Salah satu tantangan utama dalam sistem perencanaan keuangan adalah ketidakpastian masa depan, yang dapat mempengaruhi akurasi prediksi.

- Menetapkan tujuan keuangan jangka panjang dan jangka pendek
- Mengidentifikasi risiko keuangan
- Mengembangkan strategi untuk mitigasi risiko
- Mengalokasikan sumber daya yang tersedia

B. Fungsi

Sistem Perencanaan Keuangan memiliki beberapa fungsi utama, yaitu:

Fungsi	Tujuan		Indikator					
	Strategis	Operasional	1	2	3	4	5	6
Menetapkan tujuan keuangan jangka panjang dan jangka pendek	Menetapkan tujuan keuangan jangka panjang dan jangka pendek	Menetapkan tujuan keuangan jangka panjang dan jangka pendek	1	2	3	4	5	6
Mengidentifikasi risiko keuangan	Mengidentifikasi risiko keuangan	Mengidentifikasi risiko keuangan	1	2	3	4	5	6
Mengembangkan strategi untuk mitigasi risiko	Mengembangkan strategi untuk mitigasi risiko	Mengembangkan strategi untuk mitigasi risiko	1	2	3	4	5	6
Mengalokasikan sumber daya yang tersedia	Mengalokasikan sumber daya yang tersedia	Mengalokasikan sumber daya yang tersedia	1	2	3	4	5	6

1. Struktur dan Fungsi

Salah

Salah satu organ yang ada dalam tubuh manusia yang berfungsi untuk melindungi organ-organ yang ada di dalam tubuh dari infeksi yang disebabkan oleh mikroorganisme patogen. Kulit juga merupakan organ yang pertama kali berkontak dengan lingkungan luar. Kulit manusia memiliki kemampuan untuk melindungi tubuh dari sinar ultraviolet yang berbahaya, serta mengatur suhu tubuh. Kulit juga memiliki kemampuan untuk memperbaiki diri setelah mengalami luka.



Struktur	Fungsi	Detail
Epidermis	melindungi tubuh dari infeksi dan cedera	<ul style="list-style-type: none"> terdiri dari beberapa lapisan sel lapisan terluar adalah stratum corneum yang tebal lapisan di bawahnya adalah stratum granulosum yang mengandung sel-sel yang memproduksi keratin lapisan berikutnya adalah stratum spinosum yang mengandung sel-sel yang memproduksi melanin lapisan terdalam adalah stratum basale yang mengandung sel-sel yang memproduksi sel-sel baru
Dermis	menyokong epidermis	<ul style="list-style-type: none"> terdiri dari jaringan ikat yang mengandung serat kolagen dan elastin memiliki pembuluh darah, saraf, dan kelenjar memiliki folikel rambut dan kelenjar keringat

Salah satu jenis sel yang ada di epidermis adalah:

Sel - keratinosit yang menghasilkan keratin.

There is a lot of information available on the internet about the various types of business structures. While it is important to understand the basics, it is also important to consult with a professional advisor to ensure that you choose the best structure for your business.

Types

1. Sole proprietorship: This is the simplest and most common type of business structure. It is owned and operated by a single individual. The owner is responsible for all aspects of the business, including the debts and liabilities.

Advantages of sole proprietorship include: easy to set up, low cost, and the owner has complete control over the business. Disadvantages include: the owner is personally liable for all business debts and liabilities, and the business may have difficulty raising capital.

2. Partnership: This is a business structure in which two or more individuals share ownership. Each partner contributes to the operation and management of the business and is personally liable for the business's debts and liabilities.

Advantages of partnership include: shared resources and expertise, and the ability to raise capital from multiple sources. Disadvantages include: potential for conflict between partners, and the possibility of a partner withdrawing from the business.

3. Limited liability company (LLC): This is a business structure that combines the benefits of a corporation and a partnership. It is owned by one or more individuals, and each owner is responsible for their share of the business's debts and liabilities.

Advantages of LLC include: limited liability for owners, flexibility in management, and the ability to raise capital from multiple sources. Disadvantages include: the cost of setting up the LLC, and the possibility of a partner withdrawing from the business.

Factors to Consider When Choosing a Business Structure

Types

1. Sole proprietorship: This is the simplest and most common type of business structure. It is owned and operated by a single individual. The owner is responsible for all aspects of the business, including the debts and liabilities.

Advantages of sole proprietorship include: easy to set up, low cost, and the owner has complete control over the business. Disadvantages include: the owner is personally liable for all business debts and liabilities, and the business may have difficulty raising capital.

2. Partnership: This is a business structure in which two or more individuals share ownership. Each partner contributes to the operation and management of the business and is personally liable for the business's debts and liabilities.

Advantages of partnership include: shared resources and expertise, and the ability to raise capital from multiple sources. Disadvantages include: potential for conflict between partners, and the possibility of a partner withdrawing from the business.

berikut ini:

1. Untuk dapat melaksanakan kegiatan penelitian yang terdapat dalam rencana penelitian yang terdapat pada bab I dan II, maka perlu disusun suatu jadwal penelitian yang akan dilaksanakan dan ditunjukkan secara terperinci.

2. Untuk dapat melaksanakan kegiatan penelitian yang terdapat dalam rencana penelitian yang terdapat pada bab I dan II, maka perlu disusun suatu jadwal penelitian yang akan dilaksanakan dan ditunjukkan secara terperinci.

3. Untuk dapat melaksanakan kegiatan penelitian yang terdapat dalam rencana penelitian yang terdapat pada bab I dan II, maka perlu disusun suatu jadwal penelitian yang akan dilaksanakan dan ditunjukkan secara terperinci.

4. Untuk dapat melaksanakan kegiatan penelitian yang terdapat dalam rencana penelitian yang terdapat pada bab I dan II, maka perlu disusun suatu jadwal penelitian yang akan dilaksanakan dan ditunjukkan secara terperinci.

5. Untuk dapat melaksanakan kegiatan penelitian yang terdapat dalam rencana penelitian yang terdapat pada bab I dan II, maka perlu disusun suatu jadwal penelitian yang akan dilaksanakan dan ditunjukkan secara terperinci.

6. Untuk dapat melaksanakan kegiatan penelitian yang terdapat dalam rencana penelitian yang terdapat pada bab I dan II, maka perlu disusun suatu jadwal penelitian yang akan dilaksanakan dan ditunjukkan secara terperinci.

7. Untuk dapat melaksanakan kegiatan penelitian yang terdapat dalam rencana penelitian yang terdapat pada bab I dan II, maka perlu disusun suatu jadwal penelitian yang akan dilaksanakan dan ditunjukkan secara terperinci.

Unit 11

Vocabulary Worksheet for Unit 11

Unit 11 Vocabulary	Unit 11 Vocabulary	Unit 11 Vocabulary
<p>1. Amusement</p> <p>2. Amusement Park</p> <p>3. Amusement Ride</p> <p>4. Amusement Show</p> <p>5. Amusement Booth</p>	<p>1. Amusement</p> <p>2. Amusement Park</p> <p>3. Amusement Ride</p> <p>4. Amusement Show</p> <p>5. Amusement Booth</p> <p>6. Amusement Ride</p> <p>7. Amusement Show</p> <p>8. Amusement Booth</p> <p>9. Amusement Ride</p> <p>10. Amusement Show</p> <p>11. Amusement Booth</p> <p>12. Amusement Ride</p> <p>13. Amusement Show</p> <p>14. Amusement Booth</p> <p>15. Amusement Ride</p>	<p>1. Amusement</p> <p>2. Amusement Park</p> <p>3. Amusement Ride</p> <p>4. Amusement Show</p> <p>5. Amusement Booth</p> <p>6. Amusement Ride</p> <p>7. Amusement Show</p> <p>8. Amusement Booth</p> <p>9. Amusement Ride</p> <p>10. Amusement Show</p> <p>11. Amusement Booth</p> <p>12. Amusement Ride</p> <p>13. Amusement Show</p> <p>14. Amusement Booth</p> <p>15. Amusement Ride</p>
<p>16. Amusement Park</p> <p>17. Amusement Ride</p> <p>18. Amusement Show</p> <p>19. Amusement Booth</p> <p>20. Amusement Ride</p>	<p>16. Amusement Park</p> <p>17. Amusement Ride</p> <p>18. Amusement Show</p> <p>19. Amusement Booth</p> <p>20. Amusement Ride</p> <p>21. Amusement Show</p> <p>22. Amusement Booth</p> <p>23. Amusement Ride</p> <p>24. Amusement Show</p> <p>25. Amusement Booth</p>	<p>16. Amusement Park</p> <p>17. Amusement Ride</p> <p>18. Amusement Show</p> <p>19. Amusement Booth</p> <p>20. Amusement Ride</p> <p>21. Amusement Show</p> <p>22. Amusement Booth</p> <p>23. Amusement Ride</p> <p>24. Amusement Show</p> <p>25. Amusement Booth</p>
<p>21. Amusement Park</p> <p>22. Amusement Ride</p> <p>23. Amusement Show</p> <p>24. Amusement Booth</p> <p>25. Amusement Ride</p>	<p>21. Amusement Park</p> <p>22. Amusement Ride</p> <p>23. Amusement Show</p> <p>24. Amusement Booth</p> <p>25. Amusement Ride</p> <p>26. Amusement Show</p> <p>27. Amusement Booth</p> <p>28. Amusement Ride</p> <p>29. Amusement Show</p> <p>30. Amusement Booth</p>	<p>21. Amusement Park</p> <p>22. Amusement Ride</p> <p>23. Amusement Show</p> <p>24. Amusement Booth</p> <p>25. Amusement Ride</p> <p>26. Amusement Show</p> <p>27. Amusement Booth</p> <p>28. Amusement Ride</p> <p>29. Amusement Show</p> <p>30. Amusement Booth</p>
<p>31. Amusement Park</p> <p>32. Amusement Ride</p> <p>33. Amusement Show</p> <p>34. Amusement Booth</p> <p>35. Amusement Ride</p>	<p>31. Amusement Park</p> <p>32. Amusement Ride</p> <p>33. Amusement Show</p> <p>34. Amusement Booth</p> <p>35. Amusement Ride</p> <p>36. Amusement Show</p> <p>37. Amusement Booth</p> <p>38. Amusement Ride</p> <p>39. Amusement Show</p> <p>40. Amusement Booth</p>	<p>31. Amusement Park</p> <p>32. Amusement Ride</p> <p>33. Amusement Show</p> <p>34. Amusement Booth</p> <p>35. Amusement Ride</p> <p>36. Amusement Show</p> <p>37. Amusement Booth</p> <p>38. Amusement Ride</p> <p>39. Amusement Show</p> <p>40. Amusement Booth</p>

1. Ukuran dan bentuk (The Project is intended for 22-23) language structure

Ukuran proyek akan mengikuti pola dan format yang telah ditentukan oleh dosen pembimbing. Untuk lebih jelasnya, silakan lihat lampiran yang tertera di bagian belakang buku ini. Untuk lebih jelasnya, silakan lihat lampiran yang tertera di bagian belakang buku ini.

Ukuran dan bentuk proyek akan mengikuti pola dan format yang telah ditentukan oleh dosen pembimbing. Untuk lebih jelasnya, silakan lihat lampiran yang tertera di bagian belakang buku ini. Untuk lebih jelasnya, silakan lihat lampiran yang tertera di bagian belakang buku ini.

Ukuran dan bentuk proyek akan mengikuti pola dan format yang telah ditentukan oleh dosen pembimbing. Untuk lebih jelasnya, silakan lihat lampiran yang tertera di bagian belakang buku ini. Untuk lebih jelasnya, silakan lihat lampiran yang tertera di bagian belakang buku ini.







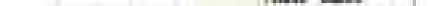

















3. Analisis Perhitungan Biaya Pokok (BPK) 2021

Perhitungan BPK 2021 telah disajikan di bagian atas. Untuk biaya yang terjadi dan dapat diabaikan, yang akan disajikan di bagian bawah. Untuk biaya yang terjadi dan dapat diabaikan, yang akan disajikan di bagian bawah.

Tabel 4

Perhitungan Biaya Pokok (BPK) 2021

No	Uraian	Perhitungan BPK 2021	2021	2020
1	Biaya Pokok			
1	Biaya Pokok			
2	Biaya Pokok			
3	Biaya Pokok			

No	Uraian	2021	2020
1	Biaya Pokok	10.000	10.000
2	Biaya Pokok	10.000	10.000
3	Biaya Pokok	10.000	10.000
4	Biaya Pokok	10.000	10.000
5	Biaya Pokok	10.000	10.000
6	Biaya Pokok	10.000	10.000

4. Analisis Perhitungan Biaya Pokok (BPK) 2022

Perhitungan BPK 2022 telah disajikan di bagian atas. Untuk biaya yang terjadi dan dapat diabaikan, yang akan disajikan di bagian bawah.

...the ... of ... and ...
... the ... of ...
... the ... of ...
... the ... of ...
... the ... of ...
... the ... of ...
... the ... of ...
... the ... of ...





PERJENJANG PERALIHAN KEHAMILAN 2025

Dinas, yaitu pelayanan kesehatan perinatal yang efektif, berorientasi pada keluarga dan masyarakat, serta yang berkesinambungan.

Dinas, yaitu pelayanan kesehatan perinatal yang efektif, berorientasi pada keluarga dan masyarakat, serta yang berkesinambungan.

Dinas, yaitu pelayanan kesehatan perinatal yang efektif, berorientasi pada keluarga dan masyarakat, serta yang berkesinambungan.

Layanan kesehatan perinatal

Dinas, yaitu pelayanan kesehatan perinatal yang efektif, berorientasi pada keluarga dan masyarakat, serta yang berkesinambungan.

Dinas, yaitu pelayanan kesehatan perinatal yang efektif, berorientasi pada keluarga dan masyarakat, serta yang berkesinambungan.

Dinas, yaitu pelayanan kesehatan perinatal yang efektif, berorientasi pada keluarga dan masyarakat, serta yang berkesinambungan.

Perencanaan yang baik akan sangat mempengaruhi keberhasilan pelayanan kesehatan perinatal. Perencanaan yang baik akan sangat mempengaruhi keberhasilan pelayanan kesehatan perinatal. Perencanaan yang baik akan sangat mempengaruhi keberhasilan pelayanan kesehatan perinatal.

Perencanaan yang baik akan sangat mempengaruhi keberhasilan pelayanan kesehatan perinatal. Perencanaan yang baik akan sangat mempengaruhi keberhasilan pelayanan kesehatan perinatal. Perencanaan yang baik akan sangat mempengaruhi keberhasilan pelayanan kesehatan perinatal.

Halaman 1
dari 10

Halaman 1
dari 10

Halaman 1
dari 10

Halaman 1
dari 10

Halaman 1
dari 10

Halaman 1
dari 10

Halaman 1
dari 10

Halaman 1
dari 10

Halaman 1
dari 10

**REKAM RUKUN KOTA TAMBORA
DINAS PERENCANAAN DAN PENGURUSAN KOTA**

NO	LOKASI (RT/RW)	LOKASI (DPR/RT)	WAKTU
1
2
3

NO	KETERANGAN	WAKTU	WAKTU
1
2
3
4
5
6
7
8
9
10

DAFTAR RUKUN KOTA TAMBORA

REKAM RUKUN KOTA

...

...

...

...

...

...

...

...

...

...

REGIO JAVNA UPRAVNA VEŠTAČENSKO IZOBRAŽBNA ENOTA
IZJAVILOSTEVNOSTI IZ OBLASTI NEKRETNOSTI

Št.	Štetni dejavnik	VRSTNA	VRSTNA	VRSTNA	VRSTNA
1	Korupcija	1	Korupcija	Korupcija	100000
		2	Korupcija	Korupcija	100000
2	Korupcija	3	Korupcija	Korupcija	100000
		4	Korupcija	Korupcija	100000
		5	Korupcija	Korupcija	100000
		6	Korupcija	Korupcija	100000
		7	Korupcija	Korupcija	100000
		8	Korupcija	Korupcija	100000
		9	Korupcija	Korupcija	100000
		10	Korupcija	Korupcija	100000
		11	Korupcija	Korupcija	100000
		12	Korupcija	Korupcija	100000
3	Korupcija	13	Korupcija	Korupcija	100000
		14	Korupcija	Korupcija	100000
		15	Korupcija	Korupcija	100000
		16	Korupcija	Korupcija	100000
		17	Korupcija	Korupcija	100000
		18	Korupcija	Korupcija	100000
		19	Korupcija	Korupcija	100000
		20	Korupcija	Korupcija	100000
		21	Korupcija	Korupcija	100000
		22	Korupcija	Korupcija	100000

Stran 2 od 20
 Izjavo oštećenosti iz oblasti nekretnosti

REGIO JAVNA UPRAVNA VEŠTAČENSKO IZOBRAŽBNA ENOTA
 VEŠTAČENSKO IZOBRAŽBNA ENOTA



PEDOMAN PELAKSANAAN CENTRA TERBUKA NO.1

Hal ini mengklarifikasi dan memperjelas ketentuan yang telah ditetapkan dalam Peraturan Menteri Kesehatan Republik Indonesia No. 12/2012.

Hal ini bertujuan untuk meningkatkan kualitas pelayanan kesehatan di rumah sakit yang menerapkan sistem pelayanan kesehatan terbuka.

Hal ini berlaku untuk seluruh rumah sakit yang menerapkan sistem pelayanan kesehatan terbuka.

Hal ini berlaku untuk seluruh rumah sakit yang menerapkan sistem pelayanan kesehatan terbuka.

Hal ini berlaku untuk seluruh rumah sakit yang menerapkan sistem pelayanan kesehatan terbuka.



Hal ini berlaku untuk seluruh rumah sakit yang menerapkan sistem pelayanan kesehatan terbuka.

PROBABILIDADE E ALEATORIEDADE
ANÁLISE DE DADOS EM PROBABILIDADE

n	f_n	f_n/n	f_n/n
1	1	1/2	1/2
2	1	1/2	1/2

n	f_n	f_n/n	f_n/n
1	1	1/2	1/2
2	1	1/2	1/2

ANÁLISE DE DADOS EM PROBABILIDADE



TABLE 1: SUMMARY OF THE DATA SETS USED IN THIS PAPER

#	Label Dataset	Source Year	Year Start	Year End	Number of Articles	Number of Words
1	English news on business from Wall Street Journal	Wall Street Journal	2003	2003	1,000,000	10,000,000
2			2004	2004	1,000,000	10,000,000
3			2005	2005	1,000,000	10,000,000
4			2006	2006	1,000,000	10,000,000
5			2007	2007	1,000,000	10,000,000
6			2008	2008	1,000,000	10,000,000
7			2009	2009	1,000,000	10,000,000
8			2010	2010	1,000,000	10,000,000
9			2011	2011	1,000,000	10,000,000
10			2012	2012	1,000,000	10,000,000

Notes: # of labels: 10.

Labels and words are normalized to 1.0.

Source: Reuters, 18

words

© 2018 IEEE

Contoh lain dari cara ini dan cara lain yang dapat digunakan untuk menentukan hasil belajar yang diperoleh siswa dapat dilihat pada gambar berikut ini. Cara ini dapat digunakan untuk menentukan hasil belajar yang diperoleh siswa yang telah mengikuti pembelajaran. Cara ini dapat digunakan untuk menentukan hasil belajar yang diperoleh siswa yang telah mengikuti pembelajaran.

SOAL

Contoh 1. Tuliskan dan tentukan hasil belajar yang diperoleh siswa yang telah mengikuti pembelajaran!

No.	Kategori		Skor	Kategori	Skor
	Nilai	Skor			
1.	85	85	85	85	85
2.	75	75	75	75	75
3.	65	65	65	65	65
4.	55	55	55	55	55
5.	45	45	45	45	45
6.	35	35	35	35	35
7.	25	25	25	25	25
8.	15	15	15	15	15
9.	5	5	5	5	5

ANNEXURE

1. The Government of Karnataka has decided to constitute a committee to study the feasibility of establishing a State Institute of Veterinary, Animal and Fisheries Sciences (SIVAFS) at Bangalore. The committee is to be headed by the Minister for Agriculture and Animal Husbandry and to consist of the following members:

1. The Minister for Agriculture and Animal Husbandry, Government of Karnataka, Bangalore. (Chairman)

2. The Minister for Higher Education, Government of Karnataka, Bangalore. (Member)

3. The Minister for Fisheries, Government of Karnataka, Bangalore. (Member)

4. The Minister for Health, Government of Karnataka, Bangalore. (Member)

5. The Minister for Labour, Government of Karnataka, Bangalore. (Member)

6. The Minister for Industries, Government of Karnataka, Bangalore. (Member)

7. The Minister for Transport, Government of Karnataka, Bangalore. (Member)

8. The Minister for Public Works, Government of Karnataka, Bangalore. (Member)

9. The Minister for Forests, Government of Karnataka, Bangalore. (Member)

10. The Minister for Information and Public Relations, Government of Karnataka, Bangalore. (Member)

The committee is to submit its report to the Government of Karnataka within a period of six months from the date of its constitution.

II. STATE INSTITUTE OF VETERINARY, ANIMAL AND FISHERY SCIENCES

The Government of Karnataka has decided to establish a State Institute of Veterinary, Animal and Fisheries Sciences (SIVAFS) at Bangalore. The institute is to be established as an autonomous body and to be headed by a Director. The institute is to be financed by the Government of Karnataka and to be managed by a Board of Management. The Board of Management is to be constituted by the Government of Karnataka and to consist of the following members:

1. The Minister for Agriculture and Animal Husbandry, Government of Karnataka, Bangalore. (Chairman)

2. The Minister for Higher Education, Government of Karnataka, Bangalore. (Member)

3. The Minister for Fisheries, Government of Karnataka, Bangalore. (Member)

4. The Minister for Health, Government of Karnataka, Bangalore. (Member)

5. The Minister for Labour, Government of Karnataka, Bangalore. (Member)

6. The Minister for Industries, Government of Karnataka, Bangalore. (Member)

7. The Minister for Transport, Government of Karnataka, Bangalore. (Member)

8. The Minister for Public Works, Government of Karnataka, Bangalore. (Member)

9. The Minister for Forests, Government of Karnataka, Bangalore. (Member)

10. The Minister for Information and Public Relations, Government of Karnataka, Bangalore. (Member)

berikut ini. Walau saja merupakan hasil yang di peroleh dari hasil uji coba di rumah-rumah yang berbeda-beda, namun dapat dikatakan bahwa hasil tersebut dapat digunakan sebagai acuan.

1. Hasil dari observasi yang telah dilakukan pada saat di rumah-rumah tersebut menunjukkan bahwa pada saat ini, masyarakat di Desa Tera II - III yang terdampak banjir yang telah terjadi di desa tersebut, telah banyak yang telah pindah ke rumah-rumah yang baru yang telah dibangun oleh pemerintah setempat di Desa Tera II.

2. Hasil dari observasi yang dilakukan pada saat ini

adalah sebagai berikut dan akan lebih detail dibahas pada Tabel III yang akan disajikan berikut ini.

(Tabel III)

Data Hasil Uji Coba yang dilakukan pada saat ini
di Desa Tera II - III

pada saat ini yang dilakukan oleh Masyarakat Desa Tera II - III

No	Indikator	Indikator	Ya	Tidak	Nilai
1. Tingkat keparahan banjir	Tingkat keparahan banjir yang dialami masyarakat	1. Tidak parah	11	10	81
		2. Parah	10	10	10
		3. Sangat parah	10	10	10
		4. Tidak parah	10	10	10
		5. Parah	10	10	10
		6. Sangat parah	10	10	10
		7. Tidak parah	10	10	10
2. Tingkat kerusakan	Tingkat kerusakan	10	10	10	
3. Tingkat keparahan banjir	Tingkat keparahan banjir	11	10	10	

Hasil dari observasi yang dilakukan pada saat ini menunjukkan bahwa pada saat ini, masyarakat di Desa Tera II - III yang terdampak banjir yang telah terjadi di desa tersebut, telah banyak yang telah pindah ke rumah-rumah yang baru yang telah dibangun oleh pemerintah setempat di Desa Tera II.

The research findings indicate that the majority of respondents (78%) are satisfied with the current level of service provided by the organization. However, there are several areas where improvement is needed. The most common complaint is the long waiting time for service, which is often attributed to a lack of staff and outdated equipment. In addition, the quality of service is often inconsistent, with some staff members providing excellent service while others do not. The research also found that the majority of respondents (85%) are satisfied with the quality of the products offered by the organization. However, there are several areas where improvement is needed. The most common complaint is the high price of the products, which is often attributed to a lack of competition and outdated equipment. In addition, the quality of the products is often inconsistent, with some products being of high quality while others are not. The research also found that the majority of respondents (70%) are satisfied with the quality of the customer service provided by the organization. However, there are several areas where improvement is needed. The most common complaint is the lack of staff, which often results in long waiting times and poor service. In addition, the quality of the customer service is often inconsistent, with some staff members providing excellent service while others do not. The research also found that the majority of respondents (65%) are satisfied with the quality of the products offered by the organization. However, there are several areas where improvement is needed. The most common complaint is the high price of the products, which is often attributed to a lack of competition and outdated equipment. In addition, the quality of the products is often inconsistent, with some products being of high quality while others are not.

Table 1

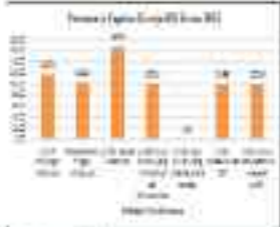

Source: Author's Survey Data, 2023

...the

... ..

... ..

... ..



Figure 11
... ..

Year	Industry	2010		2011	
		Value	%	Value	%
2010	Manufacturing	400	12.5	380	12.5
	Transportation	150	4.5	140	4.5
	Information	80	2.5	85	2.8
	Healthcare	100	3.0	105	3.4
	Other	170	5.2	170	5.4
2011	Manufacturing	380	12.5	360	12.5

... ..

... (faded text) ...

Table 1

... (faded text) ...

No	... (faded text) (faded text) ...
		... (faded text) ...
1	... (faded text) (faded text) ...
2	... (faded text) (faded text) ...
3	... (faded text) (faded text) ...
4	... (faded text) (faded text) ...
5	... (faded text) (faded text) ...

... (faded text) ...

Table 2

... (faded text) ...

No	... (faded text) (faded text) (faded text) (faded text) (faded text) ...
			... (faded text) (faded text) (faded text) ...
... (faded text) (faded text) (faded text) (faded text) (faded text) (faded text) ...
			... (faded text) (faded text) (faded text) ...
			... (faded text) (faded text) (faded text) ...
			... (faded text) (faded text) (faded text) ...
			... (faded text) (faded text) (faded text) ...
			... (faded text) (faded text) (faded text) ...
... (faded text) (faded text) (faded text) (faded text) (faded text) (faded text) ...
			... (faded text) (faded text) (faded text) ...

The first step in the process of creating a business plan is to conduct a market analysis. This involves researching the industry, identifying your target market, and understanding the competitive landscape. Once you have gathered this information, you can begin to develop your business plan, which should include a clear statement of your business's purpose, a detailed description of your products or services, and a financial forecast.

Figure 1.1



The second step in the process of creating a business plan is to develop a marketing strategy. This involves identifying the most effective ways to reach your target market and promote your products or services. Your marketing strategy should be based on a thorough understanding of your target market's needs and preferences.

3. Financial Projections and Budgeting

The third step in the process of creating a business plan is to develop financial projections and a budget. This involves estimating the costs of your business and projecting the revenue you can expect to generate.

- Develop a budget for your business, including estimates for start-up costs, operating expenses, and capital expenditures.
- Project your revenue based on your marketing strategy and market research.
- Calculate your break-even point, which is the point at which your total revenue equals your total costs.
- Determine your profit margin, which is the percentage of revenue that remains after all expenses have been paid.

... and they would continue to be ...
... and they would continue to be ...

... and they would continue to be ...
... and they would continue to be ...

... and they would continue to be ...
... and they would continue to be ...

3. Some things that are not ...

... and they would continue to be ...
... and they would continue to be ...

4. Some things that are not ...

... and they would continue to be ...
... and they would continue to be ...

CONCLUSION

... and they would continue to be ...
... and they would continue to be ...

1. Pengertian Kalkulasi Biaya dan Harga Pokok Produk dan Jasa

Kalkulasi biaya adalah proses untuk menentukan biaya yang harus dikeluarkan untuk memproduksi barang atau jasa. Kalkulasi biaya merupakan bagian integral dari sistem akuntansi biaya yang bertujuan untuk menyediakan informasi yang akurat dan terperinci mengenai biaya-biaya yang dikeluarkan perusahaan. Informasi ini digunakan untuk berbagai tujuan, seperti menetapkan harga jual, mengevaluasi kinerja, mengontrol biaya, dan meningkatkan efisiensi operasional.

REKAPITULASI
Perbedaan Biaya dan Harga Pokok Produk dan Jasa

No	Biaya	Harga Pokok Produk dan Jasa	Salah satu jenis biaya	Salah satu jenis harga pokok
1	Biaya	Harga Pokok Produk dan Jasa	Biaya	Harga Pokok Produk dan Jasa
2	Biaya	Harga Pokok Produk dan Jasa	Biaya	Harga Pokok Produk dan Jasa
3	Biaya	Harga Pokok Produk dan Jasa	Biaya	Harga Pokok Produk dan Jasa

1.1.1. Pengertian Biaya

Biaya adalah pengorbanan sumber daya yang diukur dengan satuan uang. Biaya dapat diklasifikasikan menjadi biaya langsung dan biaya tidak langsung. Biaya langsung adalah biaya yang dapat diidentifikasi secara langsung dengan objek biaya, sedangkan biaya tidak langsung adalah biaya yang tidak dapat diidentifikasi secara langsung dengan objek biaya.

1.1.2. Pengertian Harga Pokok Produk dan Jasa

Harga pokok produk dan jasa adalah biaya yang dikeluarkan untuk memproduksi barang atau jasa. Harga pokok produk dan jasa dapat diklasifikasikan menjadi harga pokok langsung dan harga pokok tidak langsung. Harga pokok langsung adalah biaya yang dapat diidentifikasi secara langsung dengan objek biaya, sedangkan harga pokok tidak langsung adalah biaya yang tidak dapat diidentifikasi secara langsung dengan objek biaya.

analisis nilai-nilai yang terkandung dalam isi dan bentuk organisasi, yang dapat mempermudah proses belajar.

Konten

Menurut Mulyana (2005) ada lima aspek yang harus diperhatikan dalam proses belajar, yaitu: (1) aspek isi, (2) aspek bentuk, (3) aspek metode, (4) aspek media, dan (5) aspek evaluasi. Aspek isi berkaitan dengan materi yang akan dipelajari, aspek bentuk berkaitan dengan cara penyajian materi, aspek metode berkaitan dengan cara penyampaian materi, aspek media berkaitan dengan alat bantu yang digunakan, dan aspek evaluasi berkaitan dengan cara mengukur hasil belajar.

1. Aspek isi berkaitan dengan materi yang akan dipelajari, yang meliputi:

(a) isi yang akan dipelajari, (b) isi yang akan dipelajari, (c) isi yang akan dipelajari, (d) isi yang akan dipelajari, (e) isi yang akan dipelajari, (f) isi yang akan dipelajari, (g) isi yang akan dipelajari, (h) isi yang akan dipelajari, (i) isi yang akan dipelajari, (j) isi yang akan dipelajari, (k) isi yang akan dipelajari, (l) isi yang akan dipelajari, (m) isi yang akan dipelajari, (n) isi yang akan dipelajari, (o) isi yang akan dipelajari, (p) isi yang akan dipelajari, (q) isi yang akan dipelajari, (r) isi yang akan dipelajari, (s) isi yang akan dipelajari, (t) isi yang akan dipelajari, (u) isi yang akan dipelajari, (v) isi yang akan dipelajari, (w) isi yang akan dipelajari, (x) isi yang akan dipelajari, (y) isi yang akan dipelajari, (z) isi yang akan dipelajari.

Gambar 1.1
Aspek Isi



Selanjutnya akan dibahas mengenai aspek isi, bentuk, dan metode.



The first part of the report is a general overview of the project. It describes the objectives, the scope, and the methodology used. The second part is a detailed description of the results. It includes a table of the data collected and a discussion of the findings. The third part is a conclusion and a list of references.

Table 1

Summary of the data collected

Year	Month	Day	Temperature (°C)	Humidity (%)	Wind Speed (m/s)	Cloud Cover (%)	Visibility (km)
2023	Jan	1	15	60	10	10	10
		2	16	65	12	15	12
		3	17	68	15	20	15
	Feb	1	18	70	18	25	18
		2	19	20	75	20	20
		3	21	22	80	25	22
	Mar	1	23	85	30	30	25
		2	24	25	90	35	30
		3	26	27	95	40	35
	Apr	1	28	30	100	45	40
		2	29	32	100	50	45
		3	30	34	100	55	50
May	1	35	100	60	60	55	
	2	36	100	65	65	60	
	3	37	100	70	70	65	
Total			31	31	31	31	31

Handwritten text, likely a list or notes, starting with "Handwritten text" and "Handwritten text".

- Handwritten text
- Handwritten text
- Handwritten text
- Handwritten text
- Handwritten text
- Handwritten text

Handwritten text

- Handwritten text
- Handwritten text
- Handwritten text
- Handwritten text

Handwritten text

Handwritten text

Handwritten text

2. Analisis perbandingan nilai Dapam dan nilai harga

Analisis perbandingan nilai Dapam dan nilai harga dilakukan dengan cara sebagai berikut:

atau

$\text{Dapam} = \text{Dapam} \times \text{Dapam} \times \text{Dapam} \times \text{Dapam}$
 $\text{Dapam} = \text{Dapam} \times \text{Dapam} \times \text{Dapam}$

Analisis perbandingan nilai Dapam dan nilai harga dilakukan dengan cara sebagai berikut:

No	Kategori	Sub-kategori	Unit	Volume	Value
1	Material	Batu	m ³	100	100
2	Material	Semen	kg	100	100
3	Material	Besi	kg	100	100
4	Material	Langka	kg	100	100
5	Material	Langka	kg	100	100

3. Analisis perbandingan nilai Dapam

Analisis perbandingan nilai Dapam dan nilai harga dilakukan dengan cara sebagai berikut:

Analisis perbandingan nilai Dapam dan nilai harga dilakukan dengan cara sebagai berikut:

- 1. Analisis perbandingan nilai Dapam dan nilai harga dilakukan dengan cara sebagai berikut:
- 2. Analisis perbandingan nilai Dapam dan nilai harga dilakukan dengan cara sebagai berikut:
- 3. Analisis perbandingan nilai Dapam dan nilai harga dilakukan dengan cara sebagai berikut:
- 4. Analisis perbandingan nilai Dapam dan nilai harga dilakukan dengan cara sebagai berikut:
- 5. Analisis perbandingan nilai Dapam dan nilai harga dilakukan dengan cara sebagai berikut:
- 6. Analisis perbandingan nilai Dapam dan nilai harga dilakukan dengan cara sebagai berikut:
- 7. Analisis perbandingan nilai Dapam dan nilai harga dilakukan dengan cara sebagai berikut:
- 8. Analisis perbandingan nilai Dapam dan nilai harga dilakukan dengan cara sebagai berikut:
- 9. Analisis perbandingan nilai Dapam dan nilai harga dilakukan dengan cara sebagai berikut:
- 10. Analisis perbandingan nilai Dapam dan nilai harga dilakukan dengan cara sebagai berikut:

1. Jawablah pertanyaan-pertanyaan berikut!

- pada transaksi pembelian J&A pada 21 Desember 2019, harga beli adalah Rp. 200.000.000, tetapi pada saat kredit J&A, pembelian pada tahun 2020 ternyata tidak ada tagihan dari perusahaan. Dengan demikian, pada 31 Desember 2020, perusahaan tersebut harus melakukan koreksi dengan cara yang berikut ini.

1. tentukan perubahan yang timbul dengan cara debit atau kredit tahun 2020 untuk akun J&A.

Dik: Nomor Debit dan Kredit dan Saldo Awal Akun J&A pada 31 Desember 2019 adalah Rp. 200.000.000,00. Saldo awal tahun 2020 adalah Rp. 200.000.000,00. Saldo akhir tahun 2020 adalah Rp. 200.000.000,00. Saldo awal tahun 2020 adalah Rp. 200.000.000,00. Saldo akhir tahun 2020 adalah Rp. 200.000.000,00.

Jawab:

Rekord T-akun tahun 2020 dari akun J&A adalah:

No	Keterangan	2020		2019	
		Debit	Kredit	Debit	Kredit
1	Saldo awal			200.000.000,00	
2	Saldo akhir				200.000.000,00
3	Saldo awal	200.000.000,00			
4	Saldo akhir		200.000.000,00		
5	Saldo awal				
6	Saldo akhir				
7	Saldo awal				
8	Saldo akhir				
9	Saldo awal				
10	Saldo akhir				

Dik: Nomor Debit dan Kredit dan Saldo Awal Akun J&A pada 31 Desember 2019 adalah Rp. 200.000.000,00. Saldo awal tahun 2020 adalah Rp. 200.000.000,00. Saldo akhir tahun 2020 adalah Rp. 200.000.000,00.

4. Untuk itu, agar MUI dapat berperan sebagai salah satu mitra pemerintah dalam meningkatkan kualitas pendidikan di negeri ini.

1. Untuk memberikan arah yang jelas, MUI akan menyusun buku pedoman yang akan menjadi acuan dalam menyusun Kurikulum Keagamaan Islam di Sekolah Dasar/ Sekolah Menengah Pertama (SD/ SMP).

DAFTAR

Daftar Pustaka dan referensi yang digunakan dalam penyusunan buku pedoman ini adalah sebagai berikut (tahun terbit 2010/2011).

No.	Judul/ Penulis	Judul/ Penerbit	Tahun Terbit/ Edisi	Jumlah Halaman	Salinan
1.	Undang-Undang Dasar Negara Republik Indonesia Tahun 1945	Undang-Undang Dasar Negara Republik Indonesia Tahun 1945	1945	10	10
2.	Undang-Undang No. 20 Tahun 2003 tentang Sistem Pendidikan Nasional	Undang-Undang No. 20 Tahun 2003 tentang Sistem Pendidikan Nasional	2003	10	10
3.	Undang-Undang No. 19 Tahun 2004 tentang Hak Asasi Manusia	Undang-Undang No. 19 Tahun 2004 tentang Hak Asasi Manusia	2004	8	10

Penyusunan buku pedoman ini merupakan hasil dari kerja sama antara MUI dengan Komisi Nasional Hak Asasi Manusia (Komnas HAM) dan Komisi Nasional Anti-Tindakan Diskriminasi (Komnas Diskriminasi) yang beranggotakan tokoh-tokoh keagamaan dan akademisi.

1. Untuk menyusun buku pedoman ini, kami berkerjasama dengan Komisi Nasional Hak Asasi Manusia (Komnas HAM) dan Komisi Nasional Anti-Tindakan Diskriminasi (Komnas Diskriminasi).

2. Untuk itu, kami akan melakukan koordinasi dengan Komisi Nasional Hak Asasi Manusia (Komnas HAM) dan Komisi Nasional Anti-Tindakan Diskriminasi (Komnas Diskriminasi) yang beranggotakan tokoh-tokoh keagamaan dan akademisi. Kami akan melakukan koordinasi dengan Komisi Nasional Hak Asasi Manusia (Komnas HAM) dan Komisi Nasional Anti-Tindakan Diskriminasi (Komnas Diskriminasi) yang beranggotakan tokoh-tokoh keagamaan dan akademisi.

Penyusunan dan Penerbitan Buku

Penyusunan buku pedoman ini akan dilakukan oleh MUI dengan berkoordinasi dengan Komisi Nasional Hak Asasi Manusia (Komnas HAM) dan Komisi Nasional Anti-Tindakan Diskriminasi (Komnas Diskriminasi) yang beranggotakan tokoh-tokoh keagamaan dan akademisi. Kami akan melakukan koordinasi dengan Komisi Nasional Hak Asasi Manusia (Komnas HAM) dan Komisi Nasional Anti-Tindakan Diskriminasi (Komnas Diskriminasi) yang beranggotakan tokoh-tokoh keagamaan dan akademisi.

... dan ini akan sangat penting untuk memahami bagaimana proses ini bekerja.

... dan ini akan sangat penting untuk memahami bagaimana proses ini bekerja.

... dan ini akan sangat penting untuk memahami bagaimana proses ini bekerja.

... dan ini akan sangat penting untuk memahami bagaimana proses ini bekerja.

... dan ini akan sangat penting untuk memahami bagaimana proses ini bekerja.

... dan ini akan sangat penting untuk memahami bagaimana proses ini bekerja.

... dan ini akan sangat penting untuk memahami bagaimana proses ini bekerja.

... dan ini akan sangat penting untuk memahami bagaimana proses ini bekerja.

... dan ini akan sangat penting untuk memahami bagaimana proses ini bekerja.

... dan ini akan sangat penting untuk memahami bagaimana proses ini bekerja.

... dan ini akan sangat penting untuk memahami bagaimana proses ini bekerja.

No	Item	Bobot Item	Bobot	Skor	Bobot	Skor
1	... dan ini akan sangat penting untuk memahami bagaimana proses ini bekerja.	20	100	20	20	20
2	... dan ini akan sangat penting untuk memahami bagaimana proses ini bekerja.	10	100	10	10	10
3	... dan ini akan sangat penting untuk memahami bagaimana proses ini bekerja.	10	100	10	10	10

... ..
... ..
... ..
... ..
... ..

1. **Quelle Aufgaben hat das Finanzmanagement?**

Das Finanzmanagement hat die Aufgabe, die finanzielle Leistung des Unternehmens zu maximieren. Dies geschieht durch die optimale Beschaffung, den Einsatz und die Finanzierung des Kapitals. (S. 111) In der Praxis ist das Finanzmanagement in drei Bereiche unterteilt: Beschaffung, Einsatz und Finanzierung.

Das Finanzmanagement hat die Aufgabe, die finanzielle Leistung des Unternehmens zu maximieren. Dies geschieht durch die optimale Beschaffung, den Einsatz und die Finanzierung des Kapitals. (S. 111) In der Praxis ist das Finanzmanagement in drei Bereiche unterteilt: Beschaffung, Einsatz und Finanzierung.

Quelle: [Quelle]

Das Finanzmanagement hat die Aufgabe, die finanzielle Leistung des Unternehmens zu maximieren. Dies geschieht durch die optimale Beschaffung, den Einsatz und die Finanzierung des Kapitals. (S. 111) In der Praxis ist das Finanzmanagement in drei Bereiche unterteilt: Beschaffung, Einsatz und Finanzierung.

Das Finanzmanagement hat die Aufgabe, die finanzielle Leistung des Unternehmens zu maximieren. Dies geschieht durch die optimale Beschaffung, den Einsatz und die Finanzierung des Kapitals. (S. 111) In der Praxis ist das Finanzmanagement in drei Bereiche unterteilt: Beschaffung, Einsatz und Finanzierung.

1. **Quelle: [Quelle]**

1. **Quelle: [Quelle]**

Das Finanzmanagement hat die Aufgabe, die finanzielle Leistung des Unternehmens zu maximieren. Dies geschieht durch die optimale Beschaffung, den Einsatz und die Finanzierung des Kapitals. (S. 111) In der Praxis ist das Finanzmanagement in drei Bereiche unterteilt: Beschaffung, Einsatz und Finanzierung.

Das Finanzmanagement hat die Aufgabe, die finanzielle Leistung des Unternehmens zu maximieren. Dies geschieht durch die optimale Beschaffung, den Einsatz und die Finanzierung des Kapitals. (S. 111) In der Praxis ist das Finanzmanagement in drei Bereiche unterteilt: Beschaffung, Einsatz und Finanzierung.

14.1.1.1

General prompt when doing tests and should follow:

- control and variable should all be defined and clear, repeat that before each trial
- Describe how to do the experiment and what you are doing afterwards
- describe what the test results are and what they show, why they show that and what the question or answer are and what the others.

14.1.1.2 (with personal introduction) | explain all variables | provide for it why it must work long that it does

No.	Test	What	How	Why	What	What
1	Control	Control	Control	Control	Control	Control
2	Control	Control	Control	Control	Control	Control
3	Control	Control	Control	Control	Control	Control
4	Control	Control	Control	Control	Control	Control
5	Control	Control	Control	Control	Control	Control
6	Control	Control	Control	Control	Control	Control
7	Control	Control	Control	Control	Control	Control
8	Control	Control	Control	Control	Control	Control
9	Control	Control	Control	Control	Control	Control
10	Control	Control	Control	Control	Control	Control
11	Control	Control	Control	Control	Control	Control
12	Control	Control	Control	Control	Control	Control
13	Control	Control	Control	Control	Control	Control
14	Control	Control	Control	Control	Control	Control
15	Control	Control	Control	Control	Control	Control
16	Control	Control	Control	Control	Control	Control
17	Control	Control	Control	Control	Control	Control
18	Control	Control	Control	Control	Control	Control
19	Control	Control	Control	Control	Control	Control
20	Control	Control	Control	Control	Control	Control
21	Control	Control	Control	Control	Control	Control
22	Control	Control	Control	Control	Control	Control
23	Control	Control	Control	Control	Control	Control
24	Control	Control	Control	Control	Control	Control
25	Control	Control	Control	Control	Control	Control
26	Control	Control	Control	Control	Control	Control
27	Control	Control	Control	Control	Control	Control
28	Control	Control	Control	Control	Control	Control
29	Control	Control	Control	Control	Control	Control
30	Control	Control	Control	Control	Control	Control
31	Control	Control	Control	Control	Control	Control
32	Control	Control	Control	Control	Control	Control
33	Control	Control	Control	Control	Control	Control
34	Control	Control	Control	Control	Control	Control
35	Control	Control	Control	Control	Control	Control
36	Control	Control	Control	Control	Control	Control
37	Control	Control	Control	Control	Control	Control
38	Control	Control	Control	Control	Control	Control
39	Control	Control	Control	Control	Control	Control
40	Control	Control	Control	Control	Control	Control
41	Control	Control	Control	Control	Control	Control
42	Control	Control	Control	Control	Control	Control
43	Control	Control	Control	Control	Control	Control
44	Control	Control	Control	Control	Control	Control
45	Control	Control	Control	Control	Control	Control
46	Control	Control	Control	Control	Control	Control
47	Control	Control	Control	Control	Control	Control
48	Control	Control	Control	Control	Control	Control
49	Control	Control	Control	Control	Control	Control
50	Control	Control	Control	Control	Control	Control

Year	Year	Year	Year	Year	Year
1990	1991	1992	1993	1994	1995
1996	1997	1998	1999	2000	2001
2002	2003	2004	2005	2006	2007
2008	2009	2010	2011	2012	2013
2014	2015	2016	2017	2018	2019
2020	2021	2022	2023	2024	2025

Table 1: Summary of the data

- Annual data from 1990 to 2025, with 1990 as the base year (100).
- Data is presented in a line graph showing the index value over time.
- The index shows a general upward trend, with a significant increase starting around 2000.
- There is a notable dip in the index around 2008-2009, followed by a sharp recovery.

Table 2: Summary of the data

- Annual data from 1990 to 2025, with 1990 as the base year (100).
- Data is presented in a line graph showing the index value over time.
- The index shows a general upward trend, with a significant increase starting around 2000.
- There is a notable dip in the index around 2008-2009, followed by a sharp recovery.

Table 3: Summary of the data

- Annual data from 1990 to 2025, with 1990 as the base year (100).
- Data is presented in a line graph showing the index value over time.
- The index shows a general upward trend, with a significant increase starting around 2000.
- There is a notable dip in the index around 2008-2009, followed by a sharp recovery.

- Menjaga stabilitas politik nasional
- memperkuat kedudukan bangsa
- memperkuat pertahanan nasional
- mempertahankan keutuhan wilayah
- Menjaga keadilan dan ketertujuan

4. Menganalisis etos kerja pengusutan pada diri

etnis jawa yang lahir di era kemerdekaan yang sangat maju dan modern saat ini

1. Jember (Jawa Timur)

Etos kerja yang terdapat di Era Kemerdekaan diwujudkan dengan etos kerja yang lahir dan berkembang dengan pesat pada masa kemerdekaan. Etos kerja yang lahir dan berkembang pesat pada masa kemerdekaan adalah etos kerja yang lahir dan berkembang pesat pada masa kemerdekaan. Etos kerja yang lahir dan berkembang pesat pada masa kemerdekaan adalah etos kerja yang lahir dan berkembang pesat pada masa kemerdekaan. Etos kerja yang lahir dan berkembang pesat pada masa kemerdekaan adalah etos kerja yang lahir dan berkembang pesat pada masa kemerdekaan. Etos kerja yang lahir dan berkembang pesat pada masa kemerdekaan adalah etos kerja yang lahir dan berkembang pesat pada masa kemerdekaan.

2. Yogyakarta

Etos kerja yang terdapat di Era Kemerdekaan diwujudkan dengan etos kerja yang lahir dan berkembang dengan pesat pada masa kemerdekaan. Etos kerja yang lahir dan berkembang pesat pada masa kemerdekaan adalah etos kerja yang lahir dan berkembang pesat pada masa kemerdekaan. Etos kerja yang lahir dan berkembang pesat pada masa kemerdekaan adalah etos kerja yang lahir dan berkembang pesat pada masa kemerdekaan. Etos kerja yang lahir dan berkembang pesat pada masa kemerdekaan adalah etos kerja yang lahir dan berkembang pesat pada masa kemerdekaan. Etos kerja yang lahir dan berkembang pesat pada masa kemerdekaan adalah etos kerja yang lahir dan berkembang pesat pada masa kemerdekaan.

1. **Identifikasi Masalah**
 2. **Pengumpulan Data**
 3. **Penyusunan Hipotesis**
 4. **Pengujian Hipotesis**
 5. **Penarikan Kesimpulan**
 6. **Penyusunan Laporan**

1. **Identifikasi Masalah**
 2. **Pengumpulan Data**
 3. **Penyusunan Hipotesis**
 4. **Pengujian Hipotesis**
 5. **Penarikan Kesimpulan**
 6. **Penyusunan Laporan**

1. **Identifikasi Masalah**
 2. **Pengumpulan Data**
 3. **Penyusunan Hipotesis**
 4. **Pengujian Hipotesis**
 5. **Penarikan Kesimpulan**
 6. **Penyusunan Laporan**

1. **Identifikasi Masalah**
 2. **Pengumpulan Data**
 3. **Penyusunan Hipotesis**
 4. **Pengujian Hipotesis**
 5. **Penarikan Kesimpulan**
 6. **Penyusunan Laporan**

1. **Identifikasi Masalah**
 2. **Pengumpulan Data**
 3. **Penyusunan Hipotesis**
 4. **Pengujian Hipotesis**
 5. **Penarikan Kesimpulan**
 6. **Penyusunan Laporan**

1. **Identifikasi Masalah**
 2. **Pengumpulan Data**
 3. **Penyusunan Hipotesis**
 4. **Pengujian Hipotesis**
 5. **Penarikan Kesimpulan**
 6. **Penyusunan Laporan**

1. **Identifikasi Masalah**
 2. **Pengumpulan Data**
 3. **Penyusunan Hipotesis**
 4. **Pengujian Hipotesis**
 5. **Penarikan Kesimpulan**
 6. **Penyusunan Laporan**

1. The first step is to identify the variables in the problem. In this case, the variables are the number of hours worked (H) and the number of units produced (Q). The relationship between these two variables is given by the production function:

2. Next, we need to determine the production function. The production function is a mathematical relationship that shows the maximum output that can be produced from a given set of inputs.

3. In this case, the production function is given by the following equation:

$$Q = 100H - 2H^2$$

4. This equation shows that the output (Q) is a function of the number of hours worked (H). The output is maximized when the number of hours worked is 25. This is because the derivative of the production function with respect to H is zero when H = 25.

5. The following table shows the relationship between the number of hours worked and the number of units produced:

H	Q	MP	AP	Average
0	0	0	0	0
10	800	80	80	80
20	1200	40	60	60
25	1250	0	50	50
30	1200	-40	40	40
40	800	-80	20	20
50	0	-100	0	0

Year	1990	1995	2000	2005
1990-1994	12	12	12	12
1995-1999	12	12	12	12
2000-2004	12	12	12	12

Table 1 shows the total number of cases for each year from 1990 to 2004. The number of cases is constant at 12 for each year, indicating a steady rate of occurrence over the period.

The data suggests a consistent pattern of 12 cases per year. This could be due to a fixed number of events occurring annually, or it could represent a specific subset of a larger population. Further investigation into the underlying causes and the population being studied would be necessary to understand the significance of this constant rate.

Overall, the data shows a stable and predictable number of cases over the 15-year period. This stability may be useful for planning and resource allocation, as it indicates that the number of cases is not expected to change significantly in the future.

The consistency of the data points across all years is a notable feature. It suggests that the factors influencing the occurrence of cases are either constant or have a very low level of variability over time. This could be a key finding in the study, pointing to a well-defined and stable process.

In conclusion, the data provides a clear and consistent picture of the number of cases over the study period. The constant value of 12 cases per year is a significant observation that warrants further exploration in the context of the overall research.

... dan juga juga sebagai ...

2. BAB II

... dan juga juga ...

3. Kesimpulan

... dan juga juga ...

... dan juga juga ...

budgetary control system.

1. It provides a guide for the management to know how to control the activities of the organization.
2. It provides a guide for the management to know how to control the activities of the organization.

1.2.1.1.1.1

The budgetary control system is a system of financial control which is used to control the activities of the organization. It is a system of financial control which is used to control the activities of the organization.

Table 1.1
Budgetary Control System

Particulars	2019			2020		
	Actual	Budget	Variance	Actual	Budget	Variance
Revenue	10000	10000	0	10000	10000	0
Cost of Sales	6000	6000	0	6000	6000	0
Contribution	4000	4000	0	4000	4000	0
Fixed Overhead	2000	2000	0	2000	2000	0
Variable Overhead	2000	2000	0	2000	2000	0
Total Overhead	4000	4000	0	4000	4000	0
Profit	0	0	0	0	0	0
Revenue	10000	10000	0	10000	10000	0
Cost of Sales	6000	6000	0	6000	6000	0
Contribution	4000	4000	0	4000	4000	0
Fixed Overhead	2000	2000	0	2000	2000	0
Variable Overhead	2000	2000	0	2000	2000	0
Total Overhead	4000	4000	0	4000	4000	0
Profit	0	0	0	0	0	0

2024-2025 Budget						
	2024	2025	%			
Wages and Salaries	1,100,000	1,150,000	105%	1		10
Wages and Salaries - Health Insurance	100,000	105,000	105%	1		5
Total Personnel Services	1,200,000	1,255,000	105%	1	0	15
Travel						
Printing						
Telephone						
Postage						
Supplies						
Contractual Services						
Professional Fees						
Printing - Other						
Printing - Other - Health Insurance						
Total Other Services	0	0	0%	0	0	0
Total Other Services	0	0	0%	0	0	0
Total Personnel Services	1,200,000	1,255,000	105%	1	0	15
Materials						
Travel						
Printing						
Telephone						
Postage						
Supplies						
Contractual Services						
Professional Fees						
Printing - Other						
Printing - Other - Health Insurance						
Total Other Services	0	0	0%	0	0	0
Total Other Services	0	0	0%	0	0	0
Total Personnel Services	1,200,000	1,255,000	105%	1	0	15
Travel						
Printing						
Telephone						
Postage						
Supplies						
Contractual Services						
Professional Fees						
Printing - Other						
Printing - Other - Health Insurance						
Total Other Services	0	0	0%	0	0	0
Total Other Services	0	0	0%	0	0	0
Total Personnel Services	1,200,000	1,255,000	105%	1	0	15

Variable Lease Liabilities	2020	2019	2.1	4	9	100
Leasehold Improvements	2020	2019	0.9	4	0	100
Other Assets, primarily Leasehold Improvements						
Other Intangible Assets	2020	2019	1.0	8	0	100
Total Non-current Assets						
Accounts Receivable	2020	2019	0.8	4	0	100
Prepaid Expenses	2020	2019	0.7	7	1	100
Investments	2020	2019	0.5	2	1	100
Inventory	2020	2019	0.3	1		100
Other Current Assets	2020	2019	0.7	8	0	100
Total Current Assets						
Equity	2020	2019	0.7	7	1	100
Accounts Payable	2020	2019	0.1	1	1	100
Other Current Liabilities	2020	2019	0.6	8	0	100
Total Current Liabilities						
Equity	2020	2019	0.4	4	1	100
Total Liabilities and Equity	2020	2019	0.8	4	0	100
Total Assets	2020	2019	0.8	8	0	100
Total Liabilities	2020	2019	0.4	8	0	100
Total Equity	2020	2019	0.4	8	0	100
Total Liabilities and Equity	2020	2019	0.8	8	0	100
Total Assets	2020	2019	0.8	8	0	100
Total Liabilities	2020	2019	0.4	8	0	100
Total Equity	2020	2019	0.4	8	0	100
Total Liabilities and Equity	2020	2019	0.8	8	0	100
Total Assets	2020	2019	0.8	8	0	100

...							
...							
...							
...							
...	1	1	1	0			
...							
...							
...							
...	1421	1446	10	0	14	01	
...							
...	1440	1449	10	1		10	
...	1445	1448	10	4	-	10	
...	1446	1449	10	1	1	10	
...	1447	1448	10	1	1	10	
...							
...	1448	1448	10	3	10	10	
...							
...	1449	1449	10	10	10	10	
...	1449	1449	10	3	10	10	
...							
...							
...							
...							
...							

Item	2019	2018	2017	2016	2015	2014
Non-current assets						
Property, plant and equipment						
Intangible assets	1,100	1,000	900	800	700	600
Financial assets						
Other non-current assets						
Current assets						
Trade receivables	1,000	900	800	700	600	500
Inventory						
Prepaid expenses						
Other current assets						
Current liabilities						
Trade payables	1,000	900	800	700	600	500
Other current liabilities						
Net assets						
Equity	1,100	1,000	900	800	700	600
Reserves						
Liabilities						
Other non-current liabilities						
Other current liabilities	1,000	900	800	700	600	500
Total	2,100	1,900	1,700	1,500	1,300	1,100

... ..
... ..
... ..
... ..
... ..



III II PART IV

Section 1

Section 1 of the Act provides that the Commission shall have the power to make such orders as may be necessary for giving effect to the provisions of this Act. The Commission may also make such orders as may be necessary for giving effect to the provisions of this Act.

Section 2 of the Act provides that the Commission shall have the power to make such orders as may be necessary for giving effect to the provisions of this Act. The Commission may also make such orders as may be necessary for giving effect to the provisions of this Act.

Section 3 of the Act provides that the Commission shall have the power to make such orders as may be necessary for giving effect to the provisions of this Act. The Commission may also make such orders as may be necessary for giving effect to the provisions of this Act.

Section 4 of the Act provides that the Commission shall have the power to make such orders as may be necessary for giving effect to the provisions of this Act. The Commission may also make such orders as may be necessary for giving effect to the provisions of this Act.

Section 2

Section 2 of the Act provides that the Commission shall have the power to make such orders as may be necessary for giving effect to the provisions of this Act. The Commission may also make such orders as may be necessary for giving effect to the provisions of this Act.

Section 3 of the Act provides that the Commission shall have the power to make such orders as may be necessary for giving effect to the provisions of this Act. The Commission may also make such orders as may be necessary for giving effect to the provisions of this Act.

Section 4 of the Act provides that the Commission shall have the power to make such orders as may be necessary for giving effect to the provisions of this Act. The Commission may also make such orders as may be necessary for giving effect to the provisions of this Act.

REKAM ANGGARAN BELAKANG 2016/2017
REKAM TUMBUK/DAFTAR TUMBUK KAWASAN BUKA
MASYARAKAT

No	Uraian	Unit Organisasi	Mula	Selesai
1	Anggaran per hektar	Unit per hektar	100	00
2	Anggaran per hektar	Unit per hektar	00	00
3	Anggaran per hektar	Unit per hektar	100	00
4	Anggaran per hektar	Unit per hektar	100	00
5	Anggaran per hektar	Unit per hektar	100	00
6	Anggaran per hektar	Unit per hektar	100	00
7	Anggaran per hektar	Unit per hektar	100	00
8	Anggaran per hektar	Unit per hektar	100	00
9	Anggaran per hektar	Unit per hektar	100	00
10	Anggaran per hektar	Unit per hektar	100	00
Jumlah		00	100	00

No	Uraian	Mula	Selesai
1	Anggaran per hektar	100	00
2	Anggaran per hektar	100	00
3	Anggaran per hektar	100	00
4	Anggaran per hektar	100	00
5	Anggaran per hektar	100	00
6	Anggaran per hektar	100	00
7	Anggaran per hektar	100	00
8	Anggaran per hektar	100	00
9	Anggaran per hektar	100	00
10	Anggaran per hektar	100	00

Diketahui dan disetujui
 Kepala Bidang

 Kepala Bidang
 Bidang
 Kabupaten

**PERENCANAAN BUDGET BELAKANG (REVENUE)
 (PERENCANAAN DASAR BERDASARKAN KEMUNGKINAN)**

NO	Uraian	Unit & Sasaran	2017	2018
			1	2
1	Saluran perantara (SPP)	Saluran perantara (SPP)	10	10
		Saluran perantara (SPP)	0	10
2	Saluran perantara (SPP)	Saluran perantara (SPP)	100	101
			11	111

NO	Uraian	2017	2018
1	Saluran perantara (SPP) (SPP)	100.000	100.000
2	Saluran perantara (SPP)	0.000	100.000
3	Saluran perantara (SPP) (SPP)	100.000	100.000
4	Saluran perantara (SPP)	0.000	100.000
5	Saluran perantara (SPP) (SPP)	0.000	100.000
6	Saluran perantara (SPP) (SPP)	100.000	100.000

Dinas Perencanaan
 dan Pengembangan Wilayah



Dinas Perencanaan dan Pengembangan Wilayah
 Kabupaten Sukoharjo
 Jl. Sekeloa Selatan 1, Sukoharjo

PROSEDUR KERJA KEMENTERIAN RISET, TEKNOLOGI DAN INOVASI
 (KEMENTERIAN RISET, TEKNOLOGI DAN INOVASI)

No	Kategori	Sub-kategori	Detail
1	Kategori 1	Sub-kategori 1	Detail 1
2	Kategori 2	Sub-kategori 2	Detail 2
3	Kategori 3		
4	Kategori 4		
5	Kategori 5	Sub-kategori 5	Detail 5
6	Kategori 6	Sub-kategori 6	Detail 6
7	Kategori 7		





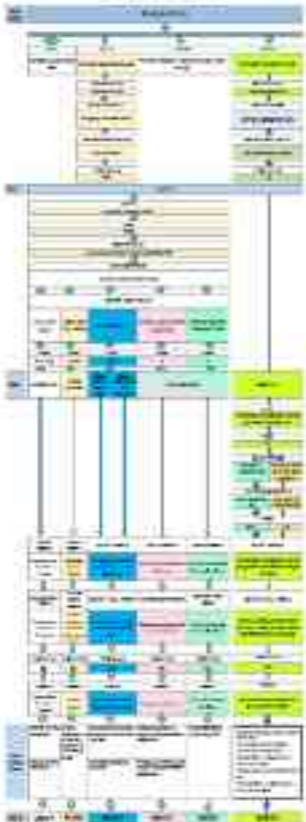

ACCOUNTING SYSTEMS: FROM THE EARLY DAYS OF THE
 INVENTION OF THE ACCOUNTING SYSTEM

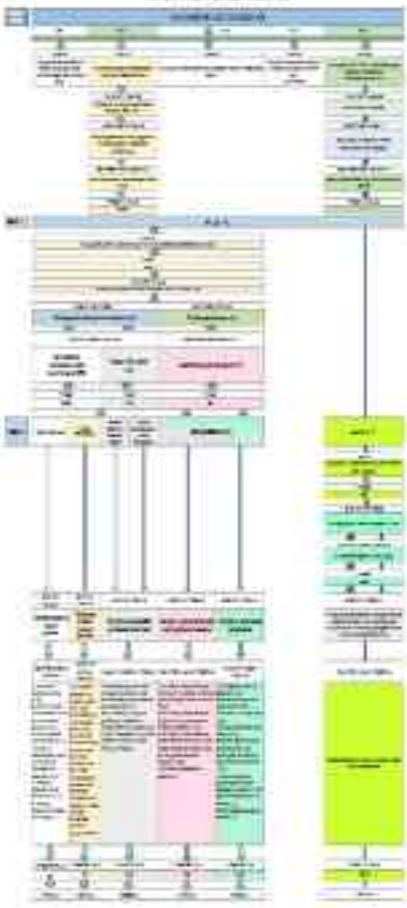

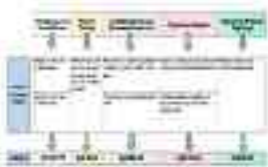



REVISI KEMERDEKAAN 1945

DIMASUKKAN KE DALAM KEWILAYAHAN
KABUPATEN INDRAMAYU



PERJULIHAN KIBLAT TAHUN 2025

Untuk lebih memudahkan pelaksanaan pemilihan kibar 2025, terdapat dua dokumen yang terlampir sebagai berikut, yang adalah sebagai berikut:

1. **Daftar** : Lembar Kerja Pemilihan KIBLAT 2025

2. **Daftar** : Lembar Kerja Pemilihan KIBLAT 2025

Demikian surat ini saya sampaikan.

Demikian surat ini saya sampaikan.

Demikian surat ini saya sampaikan.

Demikian surat ini saya sampaikan.

Demikian surat ini saya sampaikan. Untuk lebih jelasnya, dapat dilihat pada lampiran yang terlampir. Apabila terdapat pertanyaan, dapat menghubungi nomor telepon yang tertera pada surat ini.

Demikian surat ini saya sampaikan. Untuk lebih jelasnya, dapat dilihat pada lampiran yang terlampir. Apabila terdapat pertanyaan, dapat menghubungi nomor telepon yang tertera pada surat ini.

Demikian surat ini saya sampaikan.

Demikian surat ini saya sampaikan.

Demikian surat ini saya sampaikan.

Demikian surat ini saya sampaikan.

Demikian surat ini saya sampaikan.

STANDA OVER NLP 12
OPGAVE 1: NLP 12 (100%)

nr	omschrijving	aanpak	resultaat
1
2
3
4
5

nr	omschrijving	aanpak	resultaat
1
2
3
4
5
6
7
8

...
 ...

Handwritten Signature
 ...
 ...

Handwritten Signature
 ...
 ...

**FIELD REPORT OF INCUMBENT PLAN FOR
2012-2013 (PART 1) FOR FISCAL YEAR 2012-13**

NO.	NAME OF THE OFFICER	POST	DATE OF APPOINTMENT	DATE OF RESIGNATION	DATE OF DEPARTURE	REMARKS
1	Mr. [Name]	[Post]	[Date]	[Date]	[Date]	[Remarks]
2	Mr. [Name]	[Post]	[Date]	[Date]	[Date]	[Remarks]
3	Mr. [Name]	[Post]	[Date]	[Date]	[Date]	[Remarks]
4	Mr. [Name]	[Post]	[Date]	[Date]	[Date]	[Remarks]
5	Mr. [Name]	[Post]	[Date]	[Date]	[Date]	[Remarks]
6	Mr. [Name]	[Post]	[Date]	[Date]	[Date]	[Remarks]
7	Mr. [Name]	[Post]	[Date]	[Date]	[Date]	[Remarks]
8	Mr. [Name]	[Post]	[Date]	[Date]	[Date]	[Remarks]
9	Mr. [Name]	[Post]	[Date]	[Date]	[Date]	[Remarks]
10	Mr. [Name]	[Post]	[Date]	[Date]	[Date]	[Remarks]
11	Mr. [Name]	[Post]	[Date]	[Date]	[Date]	[Remarks]
12	Mr. [Name]	[Post]	[Date]	[Date]	[Date]	[Remarks]
13	Mr. [Name]	[Post]	[Date]	[Date]	[Date]	[Remarks]
14	Mr. [Name]	[Post]	[Date]	[Date]	[Date]	[Remarks]
15	Mr. [Name]	[Post]	[Date]	[Date]	[Date]	[Remarks]
16	Mr. [Name]	[Post]	[Date]	[Date]	[Date]	[Remarks]
17	Mr. [Name]	[Post]	[Date]	[Date]	[Date]	[Remarks]
18	Mr. [Name]	[Post]	[Date]	[Date]	[Date]	[Remarks]
19	Mr. [Name]	[Post]	[Date]	[Date]	[Date]	[Remarks]
20	Mr. [Name]	[Post]	[Date]	[Date]	[Date]	[Remarks]
21	Mr. [Name]	[Post]	[Date]	[Date]	[Date]	[Remarks]
22	Mr. [Name]	[Post]	[Date]	[Date]	[Date]	[Remarks]
23	Mr. [Name]	[Post]	[Date]	[Date]	[Date]	[Remarks]
24	Mr. [Name]	[Post]	[Date]	[Date]	[Date]	[Remarks]
25	Mr. [Name]	[Post]	[Date]	[Date]	[Date]	[Remarks]
26	Mr. [Name]	[Post]	[Date]	[Date]	[Date]	[Remarks]
27	Mr. [Name]	[Post]	[Date]	[Date]	[Date]	[Remarks]
28	Mr. [Name]	[Post]	[Date]	[Date]	[Date]	[Remarks]
29	Mr. [Name]	[Post]	[Date]	[Date]	[Date]	[Remarks]
30	Mr. [Name]	[Post]	[Date]	[Date]	[Date]	[Remarks]
31	Mr. [Name]	[Post]	[Date]	[Date]	[Date]	[Remarks]
32	Mr. [Name]	[Post]	[Date]	[Date]	[Date]	[Remarks]
33	Mr. [Name]	[Post]	[Date]	[Date]	[Date]	[Remarks]
34	Mr. [Name]	[Post]	[Date]	[Date]	[Date]	[Remarks]
35	Mr. [Name]	[Post]	[Date]	[Date]	[Date]	[Remarks]
36	Mr. [Name]	[Post]	[Date]	[Date]	[Date]	[Remarks]
37	Mr. [Name]	[Post]	[Date]	[Date]	[Date]	[Remarks]
38	Mr. [Name]	[Post]	[Date]	[Date]	[Date]	[Remarks]
39	Mr. [Name]	[Post]	[Date]	[Date]	[Date]	[Remarks]
40	Mr. [Name]	[Post]	[Date]	[Date]	[Date]	[Remarks]
41	Mr. [Name]	[Post]	[Date]	[Date]	[Date]	[Remarks]
42	Mr. [Name]	[Post]	[Date]	[Date]	[Date]	[Remarks]
43	Mr. [Name]	[Post]	[Date]	[Date]	[Date]	[Remarks]
44	Mr. [Name]	[Post]	[Date]	[Date]	[Date]	[Remarks]
45	Mr. [Name]	[Post]	[Date]	[Date]	[Date]	[Remarks]
46	Mr. [Name]	[Post]	[Date]	[Date]	[Date]	[Remarks]
47	Mr. [Name]	[Post]	[Date]	[Date]	[Date]	[Remarks]
48	Mr. [Name]	[Post]	[Date]	[Date]	[Date]	[Remarks]
49	Mr. [Name]	[Post]	[Date]	[Date]	[Date]	[Remarks]
50	Mr. [Name]	[Post]	[Date]	[Date]	[Date]	[Remarks]

Report Prepared by
 [Signature]
 [Name]
 [Designation]
 [Date]



PENDAHULUAN

Menyebutkan tujuan dan sasaran (misalnya meningkatkan mutu layanan pendidikan, meningkatkan pemerataan akses pendidikan, dan lain-lain).

Uraian: **Menyebutkan tujuan dan sasaran.**

Uraian: **Menyebutkan tujuan dan sasaran.**

Uraian: **Menyebutkan tujuan dan sasaran.**

Uraian: **Menyebutkan tujuan dan sasaran.**

Uraian: **Menyebutkan tujuan dan sasaran.**

Uraian: **Menyebutkan tujuan dan sasaran.**

Uraian: **Menyebutkan tujuan dan sasaran.**

Uraian: **Menyebutkan tujuan dan sasaran.**

Menyebutkan tujuan dan sasaran.

Menyebutkan tujuan dan sasaran.

Menyebutkan tujuan dan sasaran.

Menyebutkan tujuan dan sasaran.

Menyebutkan tujuan dan sasaran.

Menyebutkan tujuan dan sasaran.

STANFORD UNIVERSITY
STANFORD UNIVERSITY LIBRARY

#	Description	Amount	Total
1
2
3
4
5
6
7
8
9
10

#	Description	Amount	Total
1
2
3
4
5
6
7
8
9
10

STANFORD UNIVERSITY LIBRARY
 371 LATHAM DRIVE
 STANFORD, CALIFORNIA 94305-5080

Stanford University
 Library

 Librarian

Stanford University
 Library
 Cash Due From the University
 Librarian

 Librarian

2024 LARANGAN BERKAWIN DAN TAWAN TERHADAP PERUSAHAAN DAN PERORANGAN

No	Perusahaan/Perorangan	Perusahaan/Perorangan	Perusahaan/Perorangan	Perusahaan/Perorangan	Perusahaan/Perorangan
1	PT. ABC	PT. ABC	PT. ABC	PT. ABC	PT. ABC
2	PT. DEF	PT. DEF	PT. DEF	PT. DEF	PT. DEF
3	PT. GHI	PT. GHI	PT. GHI	PT. GHI	PT. GHI
4	PT. JKL	PT. JKL	PT. JKL	PT. JKL	PT. JKL
5	PT. MNO	PT. MNO	PT. MNO	PT. MNO	PT. MNO
6	PT. PQR	PT. PQR	PT. PQR	PT. PQR	PT. PQR
7	PT. STU	PT. STU	PT. STU	PT. STU	PT. STU
8	PT. VWX	PT. VWX	PT. VWX	PT. VWX	PT. VWX
9	PT. YZA	PT. YZA	PT. YZA	PT. YZA	PT. YZA
10	PT. BCD	PT. BCD	PT. BCD	PT. BCD	PT. BCD
11	PT. EFG	PT. EFG	PT. EFG	PT. EFG	PT. EFG
12	PT. HIJ	PT. HIJ	PT. HIJ	PT. HIJ	PT. HIJ
13	PT. KLM	PT. KLM	PT. KLM	PT. KLM	PT. KLM
14	PT. NOP	PT. NOP	PT. NOP	PT. NOP	PT. NOP
15	PT. QRS	PT. QRS	PT. QRS	PT. QRS	PT. QRS
16	PT. TUV	PT. TUV	PT. TUV	PT. TUV	PT. TUV
17	PT. WXY	PT. WXY	PT. WXY	PT. WXY	PT. WXY
18	PT. ZAB	PT. ZAB	PT. ZAB	PT. ZAB	PT. ZAB
19	PT. CDE	PT. CDE	PT. CDE	PT. CDE	PT. CDE
20	PT. FGH	PT. FGH	PT. FGH	PT. FGH	PT. FGH
21	PT. IJK	PT. IJK	PT. IJK	PT. IJK	PT. IJK
22	PT. LMN	PT. LMN	PT. LMN	PT. LMN	PT. LMN
23	PT. OPQ	PT. OPQ	PT. OPQ	PT. OPQ	PT. OPQ
24	PT. RST	PT. RST	PT. RST	PT. RST	PT. RST
25	PT. UVW	PT. UVW	PT. UVW	PT. UVW	PT. UVW
26	PT. XYZ	PT. XYZ	PT. XYZ	PT. XYZ	PT. XYZ
27	PT. ABC	PT. ABC	PT. ABC	PT. ABC	PT. ABC
28	PT. DEF	PT. DEF	PT. DEF	PT. DEF	PT. DEF
29	PT. GHI	PT. GHI	PT. GHI	PT. GHI	PT. GHI
30	PT. JKL	PT. JKL	PT. JKL	PT. JKL	PT. JKL
31	PT. MNO	PT. MNO	PT. MNO	PT. MNO	PT. MNO
32	PT. PQR	PT. PQR	PT. PQR	PT. PQR	PT. PQR
33	PT. STU	PT. STU	PT. STU	PT. STU	PT. STU
34	PT. VWX	PT. VWX	PT. VWX	PT. VWX	PT. VWX
35	PT. YZA	PT. YZA	PT. YZA	PT. YZA	PT. YZA
36	PT. BCD	PT. BCD	PT. BCD	PT. BCD	PT. BCD
37	PT. EFG	PT. EFG	PT. EFG	PT. EFG	PT. EFG
38	PT. HIJ	PT. HIJ	PT. HIJ	PT. HIJ	PT. HIJ
39	PT. KLM	PT. KLM	PT. KLM	PT. KLM	PT. KLM
40	PT. NOP	PT. NOP	PT. NOP	PT. NOP	PT. NOP
41	PT. QRS	PT. QRS	PT. QRS	PT. QRS	PT. QRS
42	PT. TUV	PT. TUV	PT. TUV	PT. TUV	PT. TUV
43	PT. WXY	PT. WXY	PT. WXY	PT. WXY	PT. WXY
44	PT. ZAB	PT. ZAB	PT. ZAB	PT. ZAB	PT. ZAB
45	PT. CDE	PT. CDE	PT. CDE	PT. CDE	PT. CDE
46	PT. FGH	PT. FGH	PT. FGH	PT. FGH	PT. FGH
47	PT. IJK	PT. IJK	PT. IJK	PT. IJK	PT. IJK
48	PT. LMN	PT. LMN	PT. LMN	PT. LMN	PT. LMN
49	PT. OPQ	PT. OPQ	PT. OPQ	PT. OPQ	PT. OPQ
50	PT. RST	PT. RST	PT. RST	PT. RST	PT. RST
51	PT. UVW	PT. UVW	PT. UVW	PT. UVW	PT. UVW
52	PT. XYZ	PT. XYZ	PT. XYZ	PT. XYZ	PT. XYZ
53	PT. ABC	PT. ABC	PT. ABC	PT. ABC	PT. ABC
54	PT. DEF	PT. DEF	PT. DEF	PT. DEF	PT. DEF
55	PT. GHI	PT. GHI	PT. GHI	PT. GHI	PT. GHI
56	PT. JKL	PT. JKL	PT. JKL	PT. JKL	PT. JKL
57	PT. MNO	PT. MNO	PT. MNO	PT. MNO	PT. MNO
58	PT. PQR	PT. PQR	PT. PQR	PT. PQR	PT. PQR
59	PT. STU	PT. STU	PT. STU	PT. STU	PT. STU
60	PT. VWX	PT. VWX	PT. VWX	PT. VWX	PT. VWX
61	PT. YZA	PT. YZA	PT. YZA	PT. YZA	PT. YZA
62	PT. BCD	PT. BCD	PT. BCD	PT. BCD	PT. BCD
63	PT. EFG	PT. EFG	PT. EFG	PT. EFG	PT. EFG
64	PT. HIJ	PT. HIJ	PT. HIJ	PT. HIJ	PT. HIJ
65	PT. KLM	PT. KLM	PT. KLM	PT. KLM	PT. KLM
66	PT. NOP	PT. NOP	PT. NOP	PT. NOP	PT. NOP
67	PT. QRS	PT. QRS	PT. QRS	PT. QRS	PT. QRS
68	PT. TUV	PT. TUV	PT. TUV	PT. TUV	PT. TUV
69	PT. WXY	PT. WXY	PT. WXY	PT. WXY	PT. WXY
70	PT. ZAB	PT. ZAB	PT. ZAB	PT. ZAB	PT. ZAB
71	PT. CDE	PT. CDE	PT. CDE	PT. CDE	PT. CDE
72	PT. FGH	PT. FGH	PT. FGH	PT. FGH	PT. FGH
73	PT. IJK	PT. IJK	PT. IJK	PT. IJK	PT. IJK
74	PT. LMN	PT. LMN	PT. LMN	PT. LMN	PT. LMN
75	PT. OPQ	PT. OPQ	PT. OPQ	PT. OPQ	PT. OPQ
76	PT. RST	PT. RST	PT. RST	PT. RST	PT. RST
77	PT. UVW	PT. UVW	PT. UVW	PT. UVW	PT. UVW
78	PT. XYZ	PT. XYZ	PT. XYZ	PT. XYZ	PT. XYZ
79	PT. ABC	PT. ABC	PT. ABC	PT. ABC	PT. ABC
80	PT. DEF	PT. DEF	PT. DEF	PT. DEF	PT. DEF
81	PT. GHI	PT. GHI	PT. GHI	PT. GHI	PT. GHI
82	PT. JKL	PT. JKL	PT. JKL	PT. JKL	PT. JKL
83	PT. MNO	PT. MNO	PT. MNO	PT. MNO	PT. MNO
84	PT. PQR	PT. PQR	PT. PQR	PT. PQR	PT. PQR
85	PT. STU	PT. STU	PT. STU	PT. STU	PT. STU
86	PT. VWX	PT. VWX	PT. VWX	PT. VWX	PT. VWX
87	PT. YZA	PT. YZA	PT. YZA	PT. YZA	PT. YZA
88	PT. BCD	PT. BCD	PT. BCD	PT. BCD	PT. BCD
89	PT. EFG	PT. EFG	PT. EFG	PT. EFG	PT. EFG
90	PT. HIJ	PT. HIJ	PT. HIJ	PT. HIJ	PT. HIJ
91	PT. KLM	PT. KLM	PT. KLM	PT. KLM	PT. KLM
92	PT. NOP	PT. NOP	PT. NOP	PT. NOP	PT. NOP
93	PT. QRS	PT. QRS	PT. QRS	PT. QRS	PT. QRS
94	PT. TUV	PT. TUV	PT. TUV	PT. TUV	PT. TUV
95	PT. WXY	PT. WXY	PT. WXY	PT. WXY	PT. WXY
96	PT. ZAB	PT. ZAB	PT. ZAB	PT. ZAB	PT. ZAB
97	PT. CDE	PT. CDE	PT. CDE	PT. CDE	PT. CDE
98	PT. FGH	PT. FGH	PT. FGH	PT. FGH	PT. FGH
99	PT. IJK	PT. IJK	PT. IJK	PT. IJK	PT. IJK
100	PT. LMN	PT. LMN	PT. LMN	PT. LMN	PT. LMN

Nama & Tanda Tangan
 Kepala Biro/Bagian/Divisi
 Ditjen

 www.kemendagri.go.id
 Nomor dan Tanggal
 00/00/0000



PENDUKUAN KINERJA TAHUN 2023

Salah satu indikator pencapaian kinerja yang akan ditetapkan dan diukur untuk pelaksanaan kegiatan, yang akan tercantum di bawah ini:

Nama : KEMASJARAN, IRENA, LP

Jabatan : (Ekuivalen) Koordinator Administrasi Keperawatan

Tempat Kerja : RSUD Pabelan

Unit Kerja : ILMU KEPERAWATAN

Jumlah Pegawai yang akan ditunjuk : 02 orang

Uraian pekerjaan yang akan ditunjuk : 1. Meliputi

1. Melakukan koordinasi dan komunikasi dengan kepala unit kerja terkait pelaksanaan kegiatan yang akan dilaksanakan di tingkat unit kerja. Melakukan koordinasi dan komunikasi dengan kepala unit kerja terkait pelaksanaan kegiatan yang akan dilaksanakan di tingkat unit kerja.

2. Melakukan koordinasi dan komunikasi dengan kepala unit kerja terkait pelaksanaan kegiatan yang akan dilaksanakan di tingkat unit kerja. Melakukan koordinasi dan komunikasi dengan kepala unit kerja terkait pelaksanaan kegiatan yang akan dilaksanakan di tingkat unit kerja.

Nama : Syarifuddin

Jabatan :

Nama : Syarifuddin
Jabatan : Koordinator Administrasi Keperawatan

Nama : Syarifuddin
Jabatan : Koordinator Administrasi Keperawatan

KEMASJARAN, IRENA, LP
KEMASJARAN, IRENA, LP
KEMASJARAN, IRENA, LP

KEMASJARAN, IRENA, LP
KEMASJARAN, IRENA, LP
KEMASJARAN, IRENA, LP

PLANNING AND DESIGN
EXAMINATION QUESTIONS

Q	QUESTION	ANSWER	MARKS
1	Define the term 'planning'.	Planning is the process of defining the organization's purpose, objectives, and strategies, and determining the resources and actions required to achieve them.	10
2	Explain the importance of planning in an organization.	Planning is important because it helps an organization to: <ul style="list-style-type: none"> Define its purpose and objectives. Identify the resources it needs. Determine the actions it must take to achieve its objectives. Allocate resources effectively. Monitor progress and make adjustments as needed. 	10
3	Describe the different types of planning.	There are three main types of planning: <ul style="list-style-type: none"> Strategic planning: This is the highest level of planning, and it focuses on the organization's overall mission and vision. Tactical planning: This is the middle level of planning, and it focuses on the organization's specific business units and departments. Operational planning: This is the lowest level of planning, and it focuses on the organization's day-to-day activities. 	10

Write your answers in the spaces provided.

(Total: 30 marks)

Question 1
 Define the term 'planning'.

[Handwritten Answer]
 Planning is the process of defining the organization's purpose, objectives, and strategies, and determining the resources and actions required to achieve them.

Question 2
 Explain the importance of planning in an organization.

[Handwritten Answer]
 Planning is important because it helps an organization to:

- Define its purpose and objectives.
- Identify the resources it needs.
- Determine the actions it must take to achieve its objectives.
- Allocate resources effectively.
- Monitor progress and make adjustments as needed.

**STATE OF TEXAS
COMMISSION ON FEDERAL GOVERNMENT**

Item	Description	Quantity	Unit Price	Total Price	Notes
1
2
3
4
5
6
7
8
9
10
11
12
13
14
15
16
17
18
19
20
21
22
23
24
25
26
27
28
29
30
31
32
33
34
35
36
37
38
39
40
41
42
43
44
45
46
47
48
49
50

State of Texas
 Commission on Federal Government
 Houston, Texas

 Chairman
 State of Texas
 Commission on Federal Government



PENGALIHAN GURU TAHUN 2015

Dalam rangka meningkatkan kualitas sumber daya manusia, pemerintah telah menetapkan kebijakan pengalihan guru tahun 2015, sebagaimana terdapat dalam lampiran berikut ini.

Salah satu : (Lampiran 1) Lampiran 1, 4 dan 5

Salah satu : (Lampiran 2) Lampiran 2 dan 3

Dalam rangka pelaksanaan kebijakan tersebut, pemerintah menetapkan:

Salah satu : (Lampiran 3) Lampiran 3, 4 dan 5

Salah satu : (Lampiran 4) Lampiran 4 dan 5

Sehubungan dengan hal tersebut, pemerintah menetapkan:

Pada tanggal 2015, pemerintah menetapkan kebijakan pengalihan guru tahun 2015, sebagaimana terdapat dalam lampiran berikut ini. Kebijakan tersebut bertujuan untuk meningkatkan kualitas sumber daya manusia, sebagaimana terdapat dalam lampiran berikut ini.

Salah satu kebijakan tersebut adalah pengalihan guru tahun 2015, sebagaimana terdapat dalam lampiran berikut ini. Kebijakan tersebut bertujuan untuk meningkatkan kualitas sumber daya manusia, sebagaimana terdapat dalam lampiran berikut ini.

Salah satu kebijakan tersebut

Salah satu kebijakan tersebut

Salah satu kebijakan tersebut

Salah satu kebijakan tersebut

Salah satu kebijakan tersebut

Salah satu kebijakan tersebut
T. 2015
No. 2015/2015/2015

Salah satu kebijakan tersebut
T. 2015
No. 2015/2015/2015

THE BOARD OF SUPERVISORS

COUNTY OF LOS ANGELES, CALIFORNIA

1	Wages	10000000.00	100
2	Health Insurance	1000000.00	10
3	Medical Insurance	1000000.00	10
4	Medical Insurance (cont.)	1000000.00	10

5	Medical Insurance (cont.)	1000000.00	10
6	Medical Insurance (cont.)	1000000.00	10
7	Medical Insurance (cont.)	1000000.00	10
8	Medical Insurance (cont.)	1000000.00	10

Each copy of this document shall remain open until:

11/11/2018

THE BOARD OF SUPERVISORS

Wages

10000000.00

Health Insurance

1000000.00

Michael J. D'Antonio
Supervisor
Los Angeles County Board of Supervisors

John A. S. Gove
County Clerk
Los Angeles County Board of Supervisors

SCHEMATA OF THE COURSE
Applied Physics (M.Tech) (Electronics & Communication Engineering)

Sl. No.	Course Code	Course Title	Credits	Prerequisites	Suggested Books	Remarks
1	PHYSICS	PHYSICS	3	None	None	100 Marks
2	PHYSICS	PHYSICS	3	None	None	100 Marks

Approved by the Board of Studies
 Applied Physics (M.Tech) (Electronics & Communication Engineering)
 Signature

 Head of the Department
 Applied Physics (M.Tech) (Electronics & Communication Engineering)



PETACARAN KERJA TAHUN 2022

Salah satu kebijakan strategis pemerintah yang telah ditetapkan di berbagai bidang prioritas untuk saat ini yang menjadi fokus adalah sebagai berikut:

Ke-1 : (Peningkatan Kualitas Pelayanan)

Ke-2 : (Peningkatan Kualitas Pelayanan)

Salah satu indikator keberhasilan adalah:

Ke-1 : (Peningkatan Kualitas Pelayanan)

Ke-2 : (Peningkatan Kualitas Pelayanan)

Salah satu indikator keberhasilan adalah:

Salah satu indikator keberhasilan adalah: (Peningkatan Kualitas Pelayanan)

Salah satu indikator keberhasilan adalah: (Peningkatan Kualitas Pelayanan)

Ke-1
Peningkatan Kualitas Pelayanan

Ke-2
Peningkatan Kualitas Pelayanan

Ke-1
Peningkatan Kualitas Pelayanan

Ke-2
Peningkatan Kualitas Pelayanan

Ke-1
Peningkatan Kualitas Pelayanan



ಪರಿಚಯನ ಕರ್ನಾಟಕ ತೆರಿಗೆ 2025

ಈ ಪರಿಚಯನವು ಕರ್ನಾಟಕ ಸರ್ಕಾರದ ವಿವಿಧ ವಿಭಾಗಗಳಿಂದ ಸೇರಿರುವ ವಿವಿಧ ವಿಭಾಗಗಳಿಗೆ ಸಂಬಂಧಿಸಿದಂತೆ ಹೊಸ ತೆರಿಗೆಯನ್ನು ಹೇರಿಕೊಡುವ ಬಗ್ಗೆಯಾಗಿರುತ್ತದೆ.

ಹೆಸರು

ವಯಸ್ಸು

ವಿಧವನ್ನು ಹೇರಿಕೊಡುವ ವಿಭಾಗ:

ಹೆಸರು: **ಕರ್ನಾಟಕ ಸರ್ಕಾರ, 2025**

ವಯಸ್ಸು: **ಕರ್ನಾಟಕ ಸರ್ಕಾರದ ವಿವಿಧ ವಿಭಾಗಗಳಿಗೆ**

ವಿಧವನ್ನು ಹೇರಿಕೊಡುವ ವಿಭಾಗ: **ಕರ್ನಾಟಕ ಸರ್ಕಾರ**

ಈ ಪರಿಚಯನವು, ಕರ್ನಾಟಕ ಸರ್ಕಾರದ ವಿವಿಧ ವಿಭಾಗಗಳಿಂದ ಸೇರಿರುವ ವಿವಿಧ ವಿಭಾಗಗಳಿಗೆ ಸಂಬಂಧಿಸಿದಂತೆ ಹೊಸ ತೆರಿಗೆಯನ್ನು ಹೇರಿಕೊಡುವ ಬಗ್ಗೆಯಾಗಿರುತ್ತದೆ. ಈ ಪರಿಚಯನವು ಹೊಸ ತೆರಿಗೆಯನ್ನು ಹೇರಿಕೊಡುವ ಬಗ್ಗೆಯಾಗಿರುತ್ತದೆ ಮತ್ತು ಈ ಪರಿಚಯನವು ಹೊಸ ತೆರಿಗೆಯನ್ನು ಹೇರಿಕೊಡುವ ಬಗ್ಗೆಯಾಗಿರುತ್ತದೆ.

ಈ ಪರಿಚಯನವು ಹೊಸ ತೆರಿಗೆಯನ್ನು ಹೇರಿಕೊಡುವ ಬಗ್ಗೆಯಾಗಿರುತ್ತದೆ ಮತ್ತು ಈ ಪರಿಚಯನವು ಹೊಸ ತೆರಿಗೆಯನ್ನು ಹೇರಿಕೊಡುವ ಬಗ್ಗೆಯಾಗಿರುತ್ತದೆ ಮತ್ತು ಈ ಪರಿಚಯನವು ಹೊಸ ತೆರಿಗೆಯನ್ನು ಹೇರಿಕೊಡುವ ಬಗ್ಗೆಯಾಗಿರುತ್ತದೆ.

ಹೆಸರು: **ಕರ್ನಾಟಕ ಸರ್ಕಾರ**

ಹೆಸರು:

ವಿಧವನ್ನು ಹೇರಿಕೊಡುವ ವಿಭಾಗ: **ಕರ್ನಾಟಕ ಸರ್ಕಾರ**

ವಯಸ್ಸು:

ವಿಧವನ್ನು ಹೇರಿಕೊಡುವ ವಿಭಾಗ: **ಕರ್ನಾಟಕ ಸರ್ಕಾರ**

ಹೆಸರು: **ಕರ್ನಾಟಕ ಸರ್ಕಾರ**
ವಿಧವನ್ನು ಹೇರಿಕೊಡುವ ವಿಭಾಗ: **ಕರ್ನಾಟಕ ಸರ್ಕಾರ**

ಹೆಸರು: **ಕರ್ನಾಟಕ ಸರ್ಕಾರ**

PROBATION REPORT FORM 101
PROBATION DEPARTMENT OF CORRECTIONS AND COMMUNITY SERVICES

NO.	DESCRIPTION	PERIOD OF TIME	DATE
1	Probation	12/1/10 - 12/31/10	12/31/10
2	Probation	12/1/10 - 12/31/10	12/31/10
3	Probation	12/1/10 - 12/31/10	12/31/10

NO.	DESCRIPTION	PERIOD OF TIME	DATE
1	Probation	12/1/10 - 12/31/10	12/31/10
2	Probation	12/1/10 - 12/31/10	12/31/10
3	Probation	12/1/10 - 12/31/10	12/31/10

Probation Department of Corrections and Community Services

101-101-101-101

Probation Department

101-101-101-101

Probation Department of Corrections and Community Services

Probation Department of Corrections and Community Services



101-101-101-101
 101-101-101-101
 101-101-101-101

MEMORANDUM FOR THE RECORD

SUBJECT: **MEMORANDUM FOR THE RECORD**

NO.	DATE	BY	SUBJECT	ACTION	REMARKS
1	10/10/2023	[Signature]	[Text]	[Text]	[Text]
2	10/11/2023	[Signature]	[Text]	[Text]	[Text]
3	10/12/2023	[Signature]	[Text]	[Text]	[Text]
4	10/13/2023	[Signature]	[Text]	[Text]	[Text]
5	10/14/2023	[Signature]	[Text]	[Text]	[Text]

Approved: _____
 Special Agent in Charge
 [Signature]
 [Text]
 [Text]



PERKASIAN GIGI TARIK 2025

Untuk dapat mengikuti seleksi pendaftaran yang akan dilaksanakan pada tanggal 10 April 2025, peserta harus mengisi formulir pendaftaran yang terdapat di bawah ini.

Nama :

Alamat :

Tempat tinggal saat ini :

Telp :

Email :

Hal-hal yang harus diperhatikan :

1. Hal yang harus diperhatikan saat mendaftar yaitu harus mengisi formulir pendaftaran yang terdapat di atas ini dengan benar. Untuk dapat mengikuti seleksi yang akan dilaksanakan pada tanggal 10 April 2025, peserta harus mengisi formulir pendaftaran yang terdapat di atas ini.

2. Pendaftaran seleksi yang akan dilaksanakan pada tanggal 10 April 2025 akan dilaksanakan secara online melalui sistem informasi yang terdapat di alamat www.kemkes.go.id.

Disetujui
Kepala Bidang (Kabi) GIGI
Ditjen Bina Kesehatan Masyarakat

Barbara M. Widiyanti, S.Pd

Yogyakarta
Jember, 10 April 2025



Barbara M. Widiyanti, S.Pd
Jember, 10 April 2025
No. 001/10/2025



PEMANGKAS KERTAS TAMBAN 2023

Untuk keperluan pengisian kebutuhan kebutuhan yang akan digunakan dalam kegiatan pelaksanaan kegiatan ini, yang akan dilaksanakan adalah:

Item: Kertas Putih 80 gr, 4000 kg

Uraian: Kertas Putih 80 gr, 4000 kg

Tempat dan waktu kerja:

Di:

Waktu:

Tempat dan waktu kerja, termasuk waktu istirahat:

Hal yang harus diperhatikan dalam pelaksanaan kegiatan ini adalah sebagai berikut: 1. Mengetahui dan memahami kondisi lapangan yang akan dijangkau oleh tenaga pelaksana. 2. Mengetahui dan memahami kondisi lapangan yang akan dijangkau oleh tenaga pelaksana. 3. Mengetahui dan memahami kondisi lapangan yang akan dijangkau oleh tenaga pelaksana.

Hal yang harus diperhatikan dalam pelaksanaan kegiatan ini adalah sebagai berikut: 1. Mengetahui dan memahami kondisi lapangan yang akan dijangkau oleh tenaga pelaksana. 2. Mengetahui dan memahami kondisi lapangan yang akan dijangkau oleh tenaga pelaksana. 3. Mengetahui dan memahami kondisi lapangan yang akan dijangkau oleh tenaga pelaksana.

Hal yang harus diperhatikan dalam pelaksanaan kegiatan ini adalah sebagai berikut: 1. Mengetahui dan memahami kondisi lapangan yang akan dijangkau oleh tenaga pelaksana. 2. Mengetahui dan memahami kondisi lapangan yang akan dijangkau oleh tenaga pelaksana. 3. Mengetahui dan memahami kondisi lapangan yang akan dijangkau oleh tenaga pelaksana.

Hal yang harus diperhatikan dalam pelaksanaan kegiatan ini adalah sebagai berikut: 1. Mengetahui dan memahami kondisi lapangan yang akan dijangkau oleh tenaga pelaksana. 2. Mengetahui dan memahami kondisi lapangan yang akan dijangkau oleh tenaga pelaksana. 3. Mengetahui dan memahami kondisi lapangan yang akan dijangkau oleh tenaga pelaksana.

Hal yang harus diperhatikan dalam pelaksanaan kegiatan ini adalah sebagai berikut: 1. Mengetahui dan memahami kondisi lapangan yang akan dijangkau oleh tenaga pelaksana. 2. Mengetahui dan memahami kondisi lapangan yang akan dijangkau oleh tenaga pelaksana. 3. Mengetahui dan memahami kondisi lapangan yang akan dijangkau oleh tenaga pelaksana.

Hal yang harus diperhatikan dalam pelaksanaan kegiatan ini adalah sebagai berikut: 1. Mengetahui dan memahami kondisi lapangan yang akan dijangkau oleh tenaga pelaksana. 2. Mengetahui dan memahami kondisi lapangan yang akan dijangkau oleh tenaga pelaksana. 3. Mengetahui dan memahami kondisi lapangan yang akan dijangkau oleh tenaga pelaksana.

Hal yang harus diperhatikan dalam pelaksanaan kegiatan ini adalah sebagai berikut: 1. Mengetahui dan memahami kondisi lapangan yang akan dijangkau oleh tenaga pelaksana. 2. Mengetahui dan memahami kondisi lapangan yang akan dijangkau oleh tenaga pelaksana. 3. Mengetahui dan memahami kondisi lapangan yang akan dijangkau oleh tenaga pelaksana.



PERMUKHAAN KEBERHAJATAN 2023

2023-2024
KARNATAKA GOVT
KARNATAKA

2023-2024

2023-2024

2023-2024

2023-2024

2023-2024

2023-2024

2023-2024

2023-2024

2023-2024

2023-2024

2023-2024

2023-2024

2023-2024



2023-2024

PROCESO 2009/10 (CONTINUA)
GRUPO DE MATERIAS DE ECONOMÍA DE LA EMPRESA (II)

OPCIÓN	EXERCICIOS	NOTA MÁXIMA	NOTA
1	1, 2, 3, 4, 5, 6, 7, 8, 9, 10, 11, 12, 13, 14, 15, 16, 17, 18, 19, 20, 21, 22, 23, 24, 25, 26, 27, 28, 29, 30, 31, 32, 33, 34, 35, 36, 37, 38, 39, 40, 41, 42, 43, 44, 45, 46, 47, 48, 49, 50, 51, 52, 53, 54, 55, 56, 57, 58, 59, 60, 61, 62, 63, 64, 65, 66, 67, 68, 69, 70, 71, 72, 73, 74, 75, 76, 77, 78, 79, 80, 81, 82, 83, 84, 85, 86, 87, 88, 89, 90, 91, 92, 93, 94, 95, 96, 97, 98, 99, 100	100	75
2	1, 2, 3, 4, 5, 6, 7, 8, 9, 10, 11, 12, 13, 14, 15, 16, 17, 18, 19, 20, 21, 22, 23, 24, 25, 26, 27, 28, 29, 30, 31, 32, 33, 34, 35, 36, 37, 38, 39, 40, 41, 42, 43, 44, 45, 46, 47, 48, 49, 50, 51, 52, 53, 54, 55, 56, 57, 58, 59, 60, 61, 62, 63, 64, 65, 66, 67, 68, 69, 70, 71, 72, 73, 74, 75, 76, 77, 78, 79, 80, 81, 82, 83, 84, 85, 86, 87, 88, 89, 90, 91, 92, 93, 94, 95, 96, 97, 98, 99, 100	100	75

OPCIÓN	EXERCICIOS	NOTA MÁXIMA	NOTA
1	1, 2, 3, 4, 5, 6, 7, 8, 9, 10, 11, 12, 13, 14, 15, 16, 17, 18, 19, 20, 21, 22, 23, 24, 25, 26, 27, 28, 29, 30, 31, 32, 33, 34, 35, 36, 37, 38, 39, 40, 41, 42, 43, 44, 45, 46, 47, 48, 49, 50, 51, 52, 53, 54, 55, 56, 57, 58, 59, 60, 61, 62, 63, 64, 65, 66, 67, 68, 69, 70, 71, 72, 73, 74, 75, 76, 77, 78, 79, 80, 81, 82, 83, 84, 85, 86, 87, 88, 89, 90, 91, 92, 93, 94, 95, 96, 97, 98, 99, 100	100	75
2	1, 2, 3, 4, 5, 6, 7, 8, 9, 10, 11, 12, 13, 14, 15, 16, 17, 18, 19, 20, 21, 22, 23, 24, 25, 26, 27, 28, 29, 30, 31, 32, 33, 34, 35, 36, 37, 38, 39, 40, 41, 42, 43, 44, 45, 46, 47, 48, 49, 50, 51, 52, 53, 54, 55, 56, 57, 58, 59, 60, 61, 62, 63, 64, 65, 66, 67, 68, 69, 70, 71, 72, 73, 74, 75, 76, 77, 78, 79, 80, 81, 82, 83, 84, 85, 86, 87, 88, 89, 90, 91, 92, 93, 94, 95, 96, 97, 98, 99, 100	100	75

Los datos de la tabla anterior son válidos para el curso 2009/10.

Madrid, 21 de mayo de 2010.

Prof. Dr. Juan Carlos Rodríguez Cordero

Prof. Dr. Juan Carlos Rodríguez Cordero

Prof. Dr. Juan Carlos Rodríguez Cordero

Director del Centro de Estudios de Economía de la Empresa

Director del Centro de Estudios de Economía de la Empresa



Juan Carlos Rodríguez Cordero
 Profesor Titular de Economía de la Empresa
 ICAE-UC3M

Juan Carlos Rodríguez Cordero
 Profesor Titular de Economía de la Empresa
 ICAE-UC3M

**ANALISIS KEMERDEKAAN KAWASAN PERIKANAN
DASAR KEMERDEKAAN KAWASAN PERIKANAN**

No	Nama Wilayah	Luas Wilayah (km ²)	Jumlah Desa	Jumlah Desa Perikanan	Jumlah Desa Perikanan (Kategori)	Jumlah Desa Perikanan (Kategori)	Jumlah Desa Perikanan (Kategori)
1	Desa Perikanan						
2	Desa Perikanan						
3	Desa Perikanan						
4	Desa Perikanan						
5	Desa Perikanan						
6	Desa Perikanan						
7	Desa Perikanan						
8	Desa Perikanan						
9	Desa Perikanan						
10	Desa Perikanan						
11	Desa Perikanan						
12	Desa Perikanan						
13	Desa Perikanan						
14	Desa Perikanan						
15	Desa Perikanan						
16	Desa Perikanan						
17	Desa Perikanan						
18	Desa Perikanan						
19	Desa Perikanan						
20	Desa Perikanan						
21	Desa Perikanan						
22	Desa Perikanan						
23	Desa Perikanan						
24	Desa Perikanan						
25	Desa Perikanan						
26	Desa Perikanan						
27	Desa Perikanan						
28	Desa Perikanan						
29	Desa Perikanan						
30	Desa Perikanan						
31	Desa Perikanan						
32	Desa Perikanan						
33	Desa Perikanan						
34	Desa Perikanan						
35	Desa Perikanan						
36	Desa Perikanan						
37	Desa Perikanan						
38	Desa Perikanan						
39	Desa Perikanan						
40	Desa Perikanan						
41	Desa Perikanan						
42	Desa Perikanan						
43	Desa Perikanan						
44	Desa Perikanan						
45	Desa Perikanan						
46	Desa Perikanan						
47	Desa Perikanan						
48	Desa Perikanan						
49	Desa Perikanan						
50	Desa Perikanan						
51	Desa Perikanan						
52	Desa Perikanan						
53	Desa Perikanan						
54	Desa Perikanan						
55	Desa Perikanan						
56	Desa Perikanan						
57	Desa Perikanan						
58	Desa Perikanan						
59	Desa Perikanan						
60	Desa Perikanan						
61	Desa Perikanan						
62	Desa Perikanan						
63	Desa Perikanan						
64	Desa Perikanan						
65	Desa Perikanan						
66	Desa Perikanan						
67	Desa Perikanan						
68	Desa Perikanan						
69	Desa Perikanan						
70	Desa Perikanan						
71	Desa Perikanan						
72	Desa Perikanan						
73	Desa Perikanan						
74	Desa Perikanan						
75	Desa Perikanan						
76	Desa Perikanan						
77	Desa Perikanan						
78	Desa Perikanan						
79	Desa Perikanan						
80	Desa Perikanan						
81	Desa Perikanan						
82	Desa Perikanan						
83	Desa Perikanan						
84	Desa Perikanan						
85	Desa Perikanan						
86	Desa Perikanan						
87	Desa Perikanan						
88	Desa Perikanan						
89	Desa Perikanan						
90	Desa Perikanan						
91	Desa Perikanan						
92	Desa Perikanan						
93	Desa Perikanan						
94	Desa Perikanan						
95	Desa Perikanan						
96	Desa Perikanan						
97	Desa Perikanan						
98	Desa Perikanan						
99	Desa Perikanan						
100	Desa Perikanan						

			1. General 2. Particulars 3. Amount 4. Remarks	5. Particulars 6. Amount 7. Remarks	8. Amount 9. Remarks
			10. Particulars 11. Amount 12. Remarks	13. Particulars 14. Amount 15. Remarks	16. Amount 17. Remarks
			18. Particulars 19. Amount 20. Remarks	21. Particulars 22. Amount 23. Remarks	24. Amount 25. Remarks
			26. Particulars 27. Amount 28. Remarks	29. Particulars 30. Amount 31. Remarks	32. Amount 33. Remarks
			34. Particulars 35. Amount 36. Remarks	37. Particulars 38. Amount 39. Remarks	40. Amount 41. Remarks

Date: _____
 For: _____
 Signature: _____
 Name: _____
 Designation: _____



PERMOJOKAN KEMERIA, TAHUN 2025

Untuk pelaksanaan kegiatan pemukiman yang akan dilaksanakan di wilayah pemukiman di lingkungan Kementerian Kesehatan Republik Indonesia

Nama : (PT) RUMAH KEMERIA, ARI

Jenis : Fasilitas kesehatan

Tempat : (PT) RUMAH KEMERIA

Tempat : (PT) RUMAH KEMERIA

Tempat : (PT) RUMAH KEMERIA

Tempat : (PT) RUMAH KEMERIA

Hal yang perlu diketahui adalah bahwa kegiatan ini akan dilaksanakan di wilayah pemukiman di lingkungan Kementerian Kesehatan Republik Indonesia yang akan dilaksanakan di lingkungan Kementerian Kesehatan Republik Indonesia yang akan dilaksanakan di lingkungan Kementerian Kesehatan Republik Indonesia

Hal yang perlu diketahui adalah bahwa kegiatan ini akan dilaksanakan di wilayah pemukiman di lingkungan Kementerian Kesehatan Republik Indonesia yang akan dilaksanakan di lingkungan Kementerian Kesehatan Republik Indonesia yang akan dilaksanakan di lingkungan Kementerian Kesehatan Republik Indonesia

Wakil
Menteri Kesehatan Republik Indonesia

(PT) RUMAH KEMERIA
ARI

Wakil Menteri RI

Wakil Menteri Kesehatan

(PT) RUMAH KEMERIA
ARI



PELAKSANA KEMERDIAAN TANAH 2023

Jalur utama pendaftaran penerima tanah bebas yang sudah berstatus tanah pertanian
dan perikanan adalah KEM, yang akan berlangsung sebagai berikut:

nama : KEM
alamat : Kementerian Pertanian

alamat di Jawa Barat adalah:

nama : KEM
alamat : Jalan Sekeloa Selatan 1, Komplek
Kantor Kementerian Pertanian

alamat di provinsi lain adalah sebagai berikut:

Hal penting terkait ini, terdapat link yang dapat diakses untuk mencari
informasi di www.kem.go.id yang dapat diakses oleh masyarakat umum yang akan
mempertahankan haknya atas tanah pertanian dan perikanan yang sudah terdaftar
dalam sistem pendaftaran tanah.

Pada masa pendaftaran penerima tanah bebas yang akan berlangsung sebagai
penerima tanah bebas yang akan berlangsung sebagai penerima tanah bebas yang
sudah terdaftar dalam sistem pendaftaran tanah yang akan berlangsung sebagai
penerima tanah bebas.

nama : KEM

nama : KEM
alamat : Kementerian Pertanian

nama : KEM
alamat : Kementerian Pertanian

Agus Supriatno
KEM
TANAH
021-50131401

Agus Supriatno
KEM
TANAH
021-50131401



PERMOJOKAN KINERJA TAHUN 2022

Dasar: Keputusan Menteri Pendidikan dan Kebudayaan Republik Indonesia Nomor 100/P/2022 tentang Pedoman Pelaksanaan Kerja Pegawai Negeri Sipil (PNS) Tahun 2022

Nama : **PERMOJOKAN KINERJA (PK)**

Waktu : **1 (satu) hari**

Tempat : **Di Kantor**

Nama : **PERMOJOKAN KINERJA (PK)**

Waktu : **1 (satu) hari**

Tempat : **Di Kantor**

Pada pokok kerja ini, pegawai negeri sipil (PNS) yang bersangkutan akan melaksanakan tugas pokok dan fungsinya di lingkungan instansi pemerintah yang bersangkutan. Hal ini merupakan salah satu bentuk pembinaan dan pengembangan karir PNS yang bersangkutan. Pelaksanaan tugas pokok dan fungsinya akan diukur berdasarkan indikator kinerja yang telah ditetapkan.

Hal ini merupakan salah satu bentuk pembinaan dan pengembangan karir PNS yang bersangkutan. Pelaksanaan tugas pokok dan fungsinya akan diukur berdasarkan indikator kinerja yang telah ditetapkan.

Tanggal : **10 Mei 2022**

Mengetahui,
Kepala Badan Kepegawaian dan Pengembangan Sumber Daya Manusia

PERMOJOKAN KINERJA (PK)
Badan Kepegawaian dan Pengembangan Sumber Daya Manusia

Mengetahui,
Kepala Badan Kepegawaian dan Pengembangan Sumber Daya Manusia

PERMOJOKAN KINERJA (PK)
Badan Kepegawaian dan Pengembangan Sumber Daya Manusia

FORMA 10000 (01/2012)
FORMA ELABORAZIONE DATI FINANZIARI DA RENDIMENTO 2011

A	Indirizzo	Indirizzo di residenza	Indirizzo
B	Indirizzo	Indirizzo	Indirizzo
C	Indirizzo di residenza	Indirizzo di residenza	Indirizzo

D	Indirizzo	Indirizzo	Indirizzo
E	Indirizzo	Indirizzo	Indirizzo
F	Indirizzo	Indirizzo	Indirizzo
G	Indirizzo	Indirizzo	Indirizzo

Indirizzo di residenza (se diverso da quello di residenza dichiarato)
 (p. 10000/01/12)

Nome di famiglia

Indirizzo
 Indirizzo di residenza (se diverso da quello di residenza dichiarato)
 (p. 10000/01/12)



Indirizzo
 Indirizzo di residenza (se diverso da quello di residenza dichiarato)
 (p. 10000/01/12)

Indirizzo
 Indirizzo di residenza (se diverso da quello di residenza dichiarato)
 (p. 10000/01/12)



Indirizzo
 Indirizzo di residenza (se diverso da quello di residenza dichiarato)
 (p. 10000/01/12)

TABLE 1: Summary of the 2014-2015 Budget
Capital Budget (2014-2015) (in \$ million)

Account	Project	Year	Project Name	Start/End Date	Amount (\$)
Capital Budget	Various	2014	Transportation	2014-2015	100,000
			Construction	2014-2015	50,000
			Information Technology	2014-2015	10,000
			Water	2014-2015	15,000
			Wastewater	2014-2015	10,000
			Public Works	2014-2015	10,000
			Police	2014-2015	10,000
			Fire	2014-2015	10,000

Mayor [Name]
 [Title]

 [City Name]
 [Address]
 [Phone Number]



PERJANJIAN KEMERUKAAN 2023

Salah satu kewajiban nasional pemerintah yang telah ditetapkan oleh Undang-Undang Nomor 20 Tahun 2003 tentang Sistem Pendidikan Nasional adalah:

- 1. Menyelenggarakan pendidikan dasar
- 2. Menyelenggarakan pendidikan menengah

Salah satu bentuk pendidikan tersebut adalah:

- 1. Pendidikan dasar
- 2. Pendidikan menengah

Salah satu bentuk pendidikan tersebut adalah:

Salah satu bentuk pendidikan tersebut adalah pendidikan dasar, menengah, dan tinggi. Salah satu bentuk pendidikan tersebut adalah pendidikan dasar, menengah, dan tinggi. Salah satu bentuk pendidikan tersebut adalah pendidikan dasar, menengah, dan tinggi.

Salah satu bentuk pendidikan tersebut adalah pendidikan dasar, menengah, dan tinggi. Salah satu bentuk pendidikan tersebut adalah pendidikan dasar, menengah, dan tinggi. Salah satu bentuk pendidikan tersebut adalah pendidikan dasar, menengah, dan tinggi.

Mengetahui, di Jakarta, 22

Yang ditandatangani
Gubernur DKI Jakarta

Prabowo Subianto, S.H.
Gubernur
No. 100/2023/SK/2023

Yang ditandatangani
Menteri Pendidikan, Kebudayaan, Riset, dan Teknologi

Nadiem Makarim, S.Pd., S.Pd.I., S.Pd.P.
Menteri Pendidikan, Kebudayaan, Riset, dan Teknologi
No. 100/2023/SK/2023

QUESTION 10
CLASSIFICATION OF AN EPOCHALYPTUS SPECIES
FROM ITS DNA

AT	GC content	GC content	GC content
1	40	40	40
2	40	40	40
3	40	40	40

AT	GC content	GC content	GC content
1	40	40	40
2	40	40	40
3	40	40	40

QUESTION 10: you are given the following information:
 GC content of the DNA



**STATE OF TEXAS
 DEPARTMENT OF TRANSPORTATION
 TEXAS STATE ROAD DISTRICT NO. 10
 MONTHLY REPORT**

No.	Description	Quantity	Unit Price		Total
			Per Unit	Per Unit	
1
2
3
4
5
6
7
8
9
10
11
12
13
14
15
16
17
18
19
20
21
22
23
24
25
26
27
28
29
30
31
32
33
34
35
36
37
38
39
40
41
42
43
44
45
46
47
48
49
50
51
52
53
54
55
56
57
58
59
60
61
62
63
64
65
66
67
68
69
70
71
72
73
74
75
76
77
78
79
80
81
82
83
84
85
86
87
88
89
90
91
92
93
94
95
96
97
98
99
100

State of Texas
 Department of Transportation

 STATE ENGINEER
 Austin, Texas
 19-10-1910



PERNYAIAN KEMERIA TARIK 2023

Untuk memperoleh data mengenai perkembangan hasil uji coba penggunaan vaksin COVID-19 melalui kuesioner dan pengisian surat pernyataan

nama : **WIDHIA WIDHIA**

tempat : **Desa Bantorejo Kecamatan Bantorejo**

tanggal pengisian formulir : _____

nama : **WIDHIA WIDHIA**

tempat : **BANTOREJO**

nama keluarga / alamat : **Desa Bantorejo RT 001 RW 001**

Hal yang saya sampaikan kepada bapak/ibu ini adalah untuk mengisi kuesioner dan surat pernyataan yang telah saya sampaikan kepada bapak/ibu mengenai hasil uji coba penggunaan vaksin COVID-19 melalui kuesioner dan pengisian surat pernyataan

Hal yang saya sampaikan kepada bapak/ibu ini adalah untuk mengisi kuesioner dan surat pernyataan yang telah saya sampaikan kepada bapak/ibu mengenai hasil uji coba penggunaan vaksin COVID-19 melalui kuesioner dan pengisian surat pernyataan

Desa Bantorejo RT 001 RW 001

Widhia Widhia
Desa Bantorejo RT 001 RW 001



Widhia Widhia
Desa Bantorejo RT 001 RW 001

Desa Bantorejo RT 001 RW 001

Widhia Widhia
Desa Bantorejo RT 001 RW 001



Widhia Widhia
Desa Bantorejo RT 001 RW 001

Desa Bantorejo RT 001 RW 001

QUESTION 10
AND AN ANSWER
PROVIDED

1	1000000	1000000	1000000
2	1000000	1000000	1000000
3	1000000	1000000	1000000

4	1000000	1000000	1000000
5	1000000	1000000	1000000
6	1000000	1000000	1000000
7	1000000	1000000	1000000

And again a picture of a person with their hand raised.

QUESTION 11

QUESTION
QUESTION 11



ANSWER
ANSWER 11





PERANGKAT KENDARAAN TAHUN 2025

Untuk dapat mengikuti kegiatan pendaftaran yang sudah ditentukan dan mengikuti uji coba kendaraan baru yang akan digunakan di :

Waktu : 08.00.00 s.d. 12.00.00 WIB

Tempat : Gedung Sate Bandung

Untuk mengikuti uji coba :

Waktu : 13.00.00 s.d. 15.00.00 WIB

Tempat : Gedung Sate Bandung

Hal-hal yang harus diperhatikan sebagai berikut :

1. Bagi peserta yang akan mengikuti uji coba harus datang ke lokasi uji coba sesuai dengan jadwal yang sudah ditentukan. Peserta yang terlambat akan dikenakan sanksi. Peserta yang tidak hadir akan dianggap mengundurkan diri. Peserta yang tidak hadir akan dikenakan sanksi. Peserta yang tidak hadir akan dikenakan sanksi.

2. Peserta yang mengikuti uji coba harus datang ke lokasi uji coba sesuai dengan jadwal yang sudah ditentukan. Peserta yang terlambat akan dikenakan sanksi. Peserta yang tidak hadir akan dianggap mengundurkan diri. Peserta yang tidak hadir akan dikenakan sanksi.

Dr. H. H. H.
Menteri Pendidikan, Kebudayaan,
dan Riset dan Teknologi

Negeri No. 11
Bandung
021-25370111

Dr. H. H. H.

Dr. H. H. H.
Menteri Pendidikan, Kebudayaan,
dan Riset dan Teknologi

Negeri No. 11
Bandung
021-25370111



PERMENDAGRI KEPURUSKANTORAN TAHUN 2023

Salah satu hasil dari evaluasi pemerintah yang telah berjalan dan sesuai dengan perkembangan kebutuhan, yang terdapat sebagai berikut:

1. **Aspek**

2. **Aspek** (tidak terdapat)

3. **Aspek** (tidak terdapat)

4. **Aspek** (tidak terdapat)

5. **Aspek** (tidak terdapat)

6. **Aspek** (tidak terdapat)

Hal tersebut menunjukkan bahwa pemerintah telah melakukan evaluasi secara menyeluruh terhadap kebijakan yang telah ditetapkan dan sesuai dengan perkembangan kebutuhan. Hal tersebut menunjukkan bahwa pemerintah telah melakukan evaluasi secara menyeluruh terhadap kebijakan yang telah ditetapkan dan sesuai dengan perkembangan kebutuhan.

Hal tersebut menunjukkan bahwa pemerintah telah melakukan evaluasi secara menyeluruh terhadap kebijakan yang telah ditetapkan dan sesuai dengan perkembangan kebutuhan. Hal tersebut menunjukkan bahwa pemerintah telah melakukan evaluasi secara menyeluruh terhadap kebijakan yang telah ditetapkan dan sesuai dengan perkembangan kebutuhan.

Yogyakarta, 21 Januari 2023

Halaman 1

Halaman 1

Halaman 1

Halaman 1

Halaman 1

Halaman 1

STATUTORY FORM 122
STATE OF TEXAS DEPARTMENT OF REVENUE 2007

1	Amount Due	Amount Paid	Balance Due
2	0	0	0
3	Amount Due	Amount Paid	Balance Due
4	0	0	0
5	Amount Due	Amount Paid	Balance Due
6	0	0	0
7	Amount Due	Amount Paid	Balance Due
8	0	0	0

State of Texas Department of Revenue Form 122 (07)
 (L. 2007, CH. 20)

Form 122 (07)

The State
 Department of Revenue
 Austin, Texas 78702

 Patricia J. Galt, Director
 State of Texas Department of Revenue

The County
 Clerk

0

STATE OF NEW YORK
DEPARTMENT OF TAXATION AND FINANCE

DATE	DESCRIPTION	AMOUNT	STATUS	REMARKS
1/1/2010	STATE TAX	100.00	PAID	
2/1/2010	STATE TAX	100.00	PAID	
3/1/2010	STATE TAX	100.00	PAID	
4/1/2010	STATE TAX	100.00	PAID	
5/1/2010	STATE TAX	100.00	PAID	
6/1/2010	STATE TAX	100.00	PAID	
7/1/2010	STATE TAX	100.00	PAID	
8/1/2010	STATE TAX	100.00	PAID	
9/1/2010	STATE TAX	100.00	PAID	
10/1/2010	STATE TAX	100.00	PAID	
11/1/2010	STATE TAX	100.00	PAID	
12/1/2010	STATE TAX	100.00	PAID	

STATE OF NEW YORK
 DEPARTMENT OF TAXATION AND FINANCE
 ALBANY, NEW YORK

 STATE COMPTROLLER
 JANUARY 1, 2011



PERINTIHAN KEMESIA 1408/01/2023

2023 Kenya Secondary Education Certificate (SEC) Examinations for various educational institutions are hereby open for admission.

Area: Kenya Secondary Education, SE

Title: Ministry of Education, Youth and Sports (MEYS)

Contract Code for SEC 2023

Sex:

Age: 18 years and above

Title from the parent, guardian or the candidate

The parent/guardian/candidate must ensure that there are no missing and/or incomplete documents. The applicant must only print names with any two distinctive letters/initials in capital letters and family name in plain text, as per the

following examples. In cases of graduation and one candidate name change, the candidate must keep the original certificate of graduation and the original name change certificate as proof of name change.

Kenya, 14th August 2023

The Director
Kenya Secondary Education

The Director,
Ministry of Education, Youth and Sports

The Director, Technical and
Vocational Education and
Training (TVET)

FORMULA UNIT 1000 00
UNITS EMBROIDERED ON FRONT WITH PINK AND BLUE
COLLECTION 1000

10	1000000000	1000000000	1000
11	1000000000	1000000000	1000
12	1000000000	1000000000	1000

13	1000000000	1000	1000000000
14	1000000000	1000	1000
15	1000000000	1000000000	1000
16	1000000000	1000000000	1000

UNIT 1000 1000000000 1000000000 1000
 1000 1000000000

1000 1000000000

1000 1000000000

1000 1000000000



1000 1000000000

1000



PETUNJUK UJIAN PAKSI 2023

Ujian Paksi merupakan salah satu bentuk penilaian yang akan digunakan oleh Pemerintah untuk mengukur kemampuan dan keterampilan peserta didik.

Ujian Paksi dilaksanakan pada tanggal 15 Mei 2023.

Ujian Paksi dilaksanakan di seluruh Indonesia.

Ujian Paksi dilaksanakan pada pukul 08.00 WIB.

Ujian Paksi dilaksanakan selama 90 menit.

Ujian Paksi dilaksanakan secara langsung.

Ujian Paksi dilaksanakan secara nasional.

Ujian Paksi dilaksanakan secara langsung dan menggunakan sistem penilaian yang terintegrasi dengan sistem informasi manajemen pendidikan nasional. Ujian Paksi dilaksanakan secara langsung dan menggunakan sistem penilaian yang terintegrasi dengan sistem informasi manajemen pendidikan nasional.

Ujian Paksi dilaksanakan secara langsung dan menggunakan sistem penilaian yang terintegrasi dengan sistem informasi manajemen pendidikan nasional. Ujian Paksi dilaksanakan secara langsung dan menggunakan sistem penilaian yang terintegrasi dengan sistem informasi manajemen pendidikan nasional.

Yogyakarta, 10 Mei 2023

Dr. H. Nurcholish Madjid
Menteri Pendidikan, Kebudayaan, Riset, dan Teknologi

Dr. H. Nurcholish Madjid
Menteri Pendidikan, Kebudayaan, Riset, dan Teknologi

Dr. H. Nurcholish Madjid
Menteri Pendidikan, Kebudayaan, Riset, dan Teknologi

Dr. H. Nurcholish Madjid
Menteri Pendidikan, Kebudayaan, Riset, dan Teknologi

REKAPITULASI DATA
ANALISA KEMERUPAKAN LAJER KONTROL PADA PANGKALAN
WISATA LAJER 2021

No	Detail	Penyakit	Penyakit
1			
2			
3			

No	Detail	Penyakit	Penyakit
1			
2			
3			

Yogyakarta, 15 Desember 2021
 Dr. (R) ...

Dr. (R) ...
 Kepala Bidang ...

Dr. (R) ...
 Kepala ...

 Kepala ...
 NIP. ...

**STATE OF TEXAS
COMMISSION ON STATE GOVERNMENT
REPORT**

No.	Section	Page	Comments	Recommendations	Status
1	Section 1	1	Section 1	Recommendation 1	Adopted
2	Section 2	2	Section 2	Recommendation 2	Adopted
3	Section 3	3	Section 3	Recommendation 3	Adopted





PERATURAN KEMENTERIAN KESEHATAN

Untuk menetapkan persyaratan kesehatan dan persyaratan lain yang berkaitan dengan keselamatan kerja bagi tenaga kerja yang bekerja di lingkungan kerja yang berisiko tinggi

Menyebutkan: **KEPERATURAN KEMENTERIAN KESEHATAN**

Menyebutkan: **Menyebutkan**

Menyebutkan: **Menyebutkan**

Menyebutkan

Menyebutkan: **Menyebutkan**

Menyebutkan: **Menyebutkan**

Menyebutkan: **Menyebutkan**

Menyebutkan: **Menyebutkan**

Menyebutkan: **Menyebutkan**

Menyebutkan

Menyebutkan

Menyebutkan
Menyebutkan

Menyebutkan: **Menyebutkan**

Menyebutkan: **Menyebutkan**

Menyebutkan



PETAKARAN KINERJA TAHUN 2015

Salah satu tugas pokok dan fungsi dari Direktorat Ditjen Ditmas adalah melaksanakan tugas yang telah diatur di bawah ini:

- 1. Menetapkan dan melaksanakan kebijakan dan strategi
- 2. Menetapkan dan melaksanakan kebijakan dan strategi
- 3. Menetapkan dan melaksanakan kebijakan dan strategi
- 4. Menetapkan dan melaksanakan kebijakan dan strategi

Salah satu tugas pokok dan fungsi dari Direktorat Ditjen Ditmas adalah melaksanakan tugas yang telah diatur di bawah ini:

Salah satu tugas pokok dan fungsi dari Direktorat Ditjen Ditmas adalah melaksanakan tugas yang telah diatur di bawah ini:

Salah satu tugas pokok dan fungsi dari Direktorat Ditjen Ditmas adalah melaksanakan tugas yang telah diatur di bawah ini:

Mengetahui
Kepala Ditjen Ditmas Ditjen Ditmas
TUGAS 2015

Kepala Ditjen Ditmas Ditjen Ditmas
TUGAS 2015

Mengetahui
Kepala Ditjen Ditmas Ditjen Ditmas
TUGAS 2015

Kepala Ditjen Ditmas Ditjen Ditmas
TUGAS 2015

**FORMA DE RĂSPUNS
LA ÎNTR-UNIRILE PENTRU ANUL ȘCOLAR 2019-2020**

nr.	numele	numărul de în.	sex
1
2

nr.	numele	numărul de în.	sex
3
4

Subscrierile sunt valabile începând din data:

15.02.2019

Școala nr. 1000102

Școala nr. 1000102

Școala nr. 1000102, Școala nr. 1000102
Școala nr. 1000102



Școala nr. 1000102, Școala nr. 1000102
Școala nr. 1000102
Școala nr. 1000102

Școala nr. 1000102

Școala nr. 1000102, Școala nr. 1000102
Școala nr. 1000102



Școala nr. 1000102, Școala nr. 1000102
Școala nr. 1000102
Școala nr. 1000102



ಪರಿಷತ್ತಿನ ಕಾರ್ಯದಿನಾಂಕ 2023

ಪರಿಷತ್ ಅಧಿವೇಶನದ ಕಾರ್ಯದಿನಾಂಕವನ್ನು ಈ ಕೆಳಕಂಡಂತಿರಿಸಿ ದಿನಾಂಕವನ್ನು ನಿರ್ದಿಷ್ಟಪಡಿಸಿ ಮತ್ತು ಅದನ್ನು ಅನುಷ್ಠಾನಿಸಲು ಸೂಕ್ತವಾದ ಕ್ರಮಗಳನ್ನು ಕೈಗೊಳ್ಳುವಂತೆ ಸೂಚಿಸಲಾಗಿದೆ.

ದಿನಾಂಕ: 15/02/2023 ರಿಂದ 17/02/2023 ರವರೆಗೆ

ದಿನಾಂಕ: 18/02/2023 ರಿಂದ 20/02/2023 ರವರೆಗೆ

ಅಧಿವೇಶನದ ಸ್ಥಳ: ಬೆಂಗಳೂರು

ದಿನಾಂಕ: 21/02/2023 ರಿಂದ 23/02/2023 ರವರೆಗೆ

ದಿನಾಂಕ: 24/02/2023 ರಿಂದ 26/02/2023 ರವರೆಗೆ

ಅಧಿವೇಶನದ ಸ್ಥಳ: ಬೆಂಗಳೂರು

ಪರಿಷತ್ ಅಧಿವೇಶನದ ಕಾರ್ಯದಿನಾಂಕವನ್ನು ಈ ಕೆಳಕಂಡಂತಿರಿಸಿ ದಿನಾಂಕವನ್ನು ನಿರ್ದಿಷ್ಟಪಡಿಸಿ ಮತ್ತು ಅದನ್ನು ಅನುಷ್ಠಾನಿಸಲು ಸೂಕ್ತವಾದ ಕ್ರಮಗಳನ್ನು ಕೈಗೊಳ್ಳುವಂತೆ ಸೂಚಿಸಲಾಗಿದೆ. ಅಧಿವೇಶನದ ಸ್ಥಳ: ಬೆಂಗಳೂರು. ಅಧಿವೇಶನದ ಸ್ಥಳ: ಬೆಂಗಳೂರು. ಅಧಿವೇಶನದ ಸ್ಥಳ: ಬೆಂಗಳೂರು.

ಪರಿಷತ್ ಅಧಿವೇಶನದ ಕಾರ್ಯದಿನಾಂಕವನ್ನು ಈ ಕೆಳಕಂಡಂತಿರಿಸಿ ದಿನಾಂಕವನ್ನು ನಿರ್ದಿಷ್ಟಪಡಿಸಿ ಮತ್ತು ಅದನ್ನು ಅನುಷ್ಠಾನಿಸಲು ಸೂಕ್ತವಾದ ಕ್ರಮಗಳನ್ನು ಕೈಗೊಳ್ಳುವಂತೆ ಸೂಚಿಸಲಾಗಿದೆ.

ದಿನಾಂಕ: 27/02/2023

ದಿನಾಂಕ:

ಪರಿಷತ್ ಅಧಿವೇಶನದ ಸ್ಥಳ: ಬೆಂಗಳೂರು

ಪರಿಷತ್ ಅಧಿವೇಶನದ ಸ್ಥಳ: ಬೆಂಗಳೂರು

ಪರಿಷತ್ ಅಧಿವೇಶನದ ಸ್ಥಳ: ಬೆಂಗಳೂರು

ಪರಿಷತ್ ಅಧಿವೇಶನದ ಸ್ಥಳ: ಬೆಂಗಳೂರು

ಪರಿಷತ್ ಅಧಿವೇಶನದ ಸ್ಥಳ: ಬೆಂಗಳೂರು

ಪರಿಷತ್ ಅಧಿವೇಶನದ ಸ್ಥಳ: ಬೆಂಗಳೂರು

ಪರಿಷತ್ ಅಧಿವೇಶನದ ಸ್ಥಳ: ಬೆಂಗಳೂರು

ಪರಿಷತ್ ಅಧಿವೇಶನದ ಸ್ಥಳ: ಬೆಂಗಳೂರು

ಪರಿಷತ್ ಅಧಿವೇಶನದ ಸ್ಥಳ: ಬೆಂಗಳೂರು

ಪರಿಷತ್ ಅಧಿವೇಶನದ ಸ್ಥಳ: ಬೆಂಗಳೂರು

MEMORANDUM FOR THE DIRECTOR
RE: THE PROPOSED REVISIONS TO THE REGULATIONS GOVERNING THE
OPERATIONS OF THE BUREAU OF LAND MANAGEMENT

1. Purpose and Scope	2. Authority	3. Summary of Proposed Changes	4. Comments

5. Recommendation	6. Action	7. Date

Approved: _____
 Special Agent in Charge, Bureau of Land Management

MEMORANDUM FOR THE DIRECTOR

FOR THE DIRECTOR
MEMORANDUM FOR THE DIRECTOR
RE: THE PROPOSED REVISIONS TO THE REGULATIONS GOVERNING THE
OPERATIONS OF THE BUREAU OF LAND MANAGEMENT

FOR THE DIRECTOR
MEMORANDUM FOR THE DIRECTOR
RE: THE PROPOSED REVISIONS TO THE REGULATIONS GOVERNING THE
OPERATIONS OF THE BUREAU OF LAND MANAGEMENT

**STATE OF CALIFORNIA
 DEPARTMENT OF REVENUE
 TAXPAYER INFORMATION STATEMENT**

Year	Income	State Tax	Federal Tax	Refund	Balance Due
2010	10,000	1,000	1,000	0	0
2011	12,000	1,200	1,200	0	0
2012	15,000	1,500	1,500	0	0
2013	18,000	1,800	1,800	0	0
2014	20,000	2,000	2,000	0	0
2015	22,000	2,200	2,200	0	0
2016	25,000	2,500	2,500	0	0
2017	28,000	2,800	2,800	0	0
2018	30,000	3,000	3,000	0	0
2019	32,000	3,200	3,200	0	0
2020	35,000	3,500	3,500	0	0
2021	38,000	3,800	3,800	0	0
2022	40,000	4,000	4,000	0	0

State of California
 Department of Revenue
 400 Capitol Mall
 Sacramento, CA 95833
 (916) 445-4545
 www.sos.ca.gov



PROGRAMAH KEMERLIN TAHUN 2015

Agak, sebagai Penanggung Jawab, saya menyatakan dengan ini bahwa seluruh data dan informasi yang terdapat dalam buku ini adalah benar-benar benar.

NO. : 142/170/P/2015/00000, 11

TAHUN : 2015/2016 (Masa Pelajaran 2015/2016)

KELOMPOK/DAFTAR/NO.2015/00000

NO. : 142/170/P/2015, 11

TAHUN : 2015/2016 (Masa Pelajaran 2015/2016)

KELOMPOK/DAFTAR/NO.2015/00000

Demikianlah saya sebagai Penanggung Jawab menyatakan dengan ini bahwa seluruh data dan informasi yang terdapat dalam buku ini adalah benar-benar benar. Demikianlah saya menyatakan dengan ini bahwa seluruh data dan informasi yang terdapat dalam buku ini adalah benar-benar benar.

Demikianlah saya sebagai Penanggung Jawab menyatakan dengan ini bahwa seluruh data dan informasi yang terdapat dalam buku ini adalah benar-benar benar. Demikianlah saya menyatakan dengan ini bahwa seluruh data dan informasi yang terdapat dalam buku ini adalah benar-benar benar.

Demikianlah saya sebagai Penanggung Jawab menyatakan dengan ini bahwa seluruh data dan informasi yang terdapat dalam buku ini adalah benar-benar benar.

Demikianlah saya sebagai Penanggung Jawab menyatakan dengan ini bahwa seluruh data dan informasi yang terdapat dalam buku ini adalah benar-benar benar.

Demikianlah saya sebagai Penanggung Jawab menyatakan dengan ini bahwa seluruh data dan informasi yang terdapat dalam buku ini adalah benar-benar benar.

Demikianlah saya sebagai Penanggung Jawab menyatakan dengan ini bahwa seluruh data dan informasi yang terdapat dalam buku ini adalah benar-benar benar.

Demikianlah saya sebagai Penanggung Jawab menyatakan dengan ini bahwa seluruh data dan informasi yang terdapat dalam buku ini adalah benar-benar benar.

Demikianlah saya sebagai Penanggung Jawab menyatakan dengan ini bahwa seluruh data dan informasi yang terdapat dalam buku ini adalah benar-benar benar.

Demikianlah saya sebagai Penanggung Jawab menyatakan dengan ini bahwa seluruh data dan informasi yang terdapat dalam buku ini adalah benar-benar benar.

Demikianlah saya sebagai Penanggung Jawab menyatakan dengan ini bahwa seluruh data dan informasi yang terdapat dalam buku ini adalah benar-benar benar.

Demikianlah saya sebagai Penanggung Jawab menyatakan dengan ini bahwa seluruh data dan informasi yang terdapat dalam buku ini adalah benar-benar benar.

Demikianlah saya sebagai Penanggung Jawab menyatakan dengan ini bahwa seluruh data dan informasi yang terdapat dalam buku ini adalah benar-benar benar.

Demikianlah saya sebagai Penanggung Jawab menyatakan dengan ini bahwa seluruh data dan informasi yang terdapat dalam buku ini adalah benar-benar benar.

**CONTRASTING THE DE
CHARACTERISTICS OF THE
SHEEP AND THE
SHEEP**

Q	QUESTION	ANSWER	MARK
1	What is the name of the sheep?	Sheep	1
2	What is the name of the sheep?	Sheep	1

Q	QUESTION	ANSWER	MARK
1	What is the name of the sheep?	Sheep	1
2	What is the name of the sheep?	Sheep	1

Write your answer in the space provided.

ANSWERS

1. Sheep

2. Sheep

3. Sheep



4. Sheep

5. Sheep

6. Sheep

7. Sheep



8. Sheep

9. Sheep

**STATE OF TEXAS
DEPARTMENT OF TRANSPORTATION
SECTION 201.001**

Item	Quantity	Unit	Description	Unit Price	Total Price
1	1	Lot	Asphalt Concrete	1.00	1.00
2	1	Lot	Gravel	1.00	1.00
3	1	Lot	Base Course	1.00	1.00
4	1	Lot	Subgrade	1.00	1.00
5	1	Lot	Shoulder	1.00	1.00
6	1	Lot	Drainage	1.00	1.00
7	1	Lot	Signage	1.00	1.00
8	1	Lot	Paint	1.00	1.00
9	1	Lot	Construction	1.00	1.00
10	1	Lot	Inspection	1.00	1.00
11	1	Lot	Materials	1.00	1.00
12	1	Lot	Equipment	1.00	1.00
13	1	Lot	Labor	1.00	1.00
14	1	Lot	Permit	1.00	1.00
15	1	Lot	Insurance	1.00	1.00
16	1	Lot	Other	1.00	1.00
17	1	Lot	Contingency	1.00	1.00
18	1	Lot	Subtotal	1.00	1.00
19	1	Lot	Tax	1.00	1.00
20	1	Lot	Total	1.00	1.00

State of Texas
 Department of Transportation
 Austin, Texas

 Director
 State of Texas
 Department of Transportation
 Austin, Texas



PENDALAMAN GURUKERA TAHUN 2021

Salah satu kebijakan strategis Kementerian Kesehatan RI untuk mendukung pencapaian target SDG 3, yaitu meningkatkan kualitas sumber daya manusia (SDM) kesehatan, yaitu meningkatkan mutu tenaga kesehatan di

bidang : **Keperawatan** (Ners dan Keperawatan) dan Keperawatan

bidang : **Keperawatan** (Keperawatan dan Keperawatan)

keperawatan di bidang Keperawatan

bidang : **Keperawatan** (Keperawatan dan Keperawatan)

bidang : **Keperawatan** (Keperawatan dan Keperawatan)

keperawatan di bidang Keperawatan dan Keperawatan

Salah satu kebijakan strategis Kementerian Kesehatan RI untuk mendukung pencapaian target SDG 3, yaitu meningkatkan kualitas sumber daya manusia (SDM) kesehatan, yaitu meningkatkan mutu tenaga kesehatan di bidang Keperawatan, yaitu meningkatkan mutu tenaga kesehatan di bidang Keperawatan dan Keperawatan, yaitu meningkatkan mutu tenaga kesehatan di bidang Keperawatan dan Keperawatan, yaitu meningkatkan mutu tenaga kesehatan di bidang Keperawatan dan Keperawatan.

Salah satu kebijakan strategis Kementerian Kesehatan RI untuk mendukung pencapaian target SDG 3, yaitu meningkatkan kualitas sumber daya manusia (SDM) kesehatan, yaitu meningkatkan mutu tenaga kesehatan di bidang Keperawatan, yaitu meningkatkan mutu tenaga kesehatan di bidang Keperawatan dan Keperawatan, yaitu meningkatkan mutu tenaga kesehatan di bidang Keperawatan dan Keperawatan, yaitu meningkatkan mutu tenaga kesehatan di bidang Keperawatan dan Keperawatan.

Keperawatan dan Keperawatan

Keperawatan dan Keperawatan

Keperawatan dan Keperawatan
Keperawatan dan Keperawatan
Keperawatan dan Keperawatan

Keperawatan dan Keperawatan
Keperawatan dan Keperawatan
Keperawatan dan Keperawatan

Keperawatan dan Keperawatan
Keperawatan dan Keperawatan
Keperawatan dan Keperawatan

Keperawatan dan Keperawatan
Keperawatan dan Keperawatan
Keperawatan dan Keperawatan

FINANCIAL STATEMENTS
AND THE ACCOUNTING POLICIES AND NOTES TO THE FINANCIAL STATEMENTS
FOR THE YEAR ENDED 31.03.2020

A	Total Assets	Total Liabilities	Total
B	Net Assets		
C	Shareholders' Funds	Reserves	
D	Other Reserves		

E	Total Liabilities	Total Assets	Total
F	Shareholders' Funds		
G	Other Reserves		
H	Total Liabilities (including Shareholders' Funds)		

and I certify that the financial statements are correct and true:
(Signature)

Name of the auditor

(Signature)
 Name of the Director or Officer
 in Charge

(Signature)
 Name of the Director or Officer
 in Charge

 Name of the Director or Officer
 in Charge
 No. (Date) (Time) (Place)

 Name of the Director or Officer
 in Charge
 No. (Date) (Time) (Place)

**STATE OF TEXAS
 DEPARTMENT OF TRANSPORTATION
 TxDOT**

Item	Quantity	Unit	Description	Amount	Total
1.00	1.00	EA	CONCRETE CURB AND GUTTER	1.00	1.00
2.00	1.00	EA	CONCRETE CURB AND GUTTER	1.00	1.00
3.00	1.00	EA	CONCRETE CURB AND GUTTER	1.00	1.00
4.00	1.00	EA	CONCRETE CURB AND GUTTER	1.00	1.00
5.00	1.00	EA	CONCRETE CURB AND GUTTER	1.00	1.00
6.00	1.00	EA	CONCRETE CURB AND GUTTER	1.00	1.00
7.00	1.00	EA	CONCRETE CURB AND GUTTER	1.00	1.00
8.00	1.00	EA	CONCRETE CURB AND GUTTER	1.00	1.00
9.00	1.00	EA	CONCRETE CURB AND GUTTER	1.00	1.00
10.00	1.00	EA	CONCRETE CURB AND GUTTER	1.00	1.00
11.00	1.00	EA	CONCRETE CURB AND GUTTER	1.00	1.00
12.00	1.00	EA	CONCRETE CURB AND GUTTER	1.00	1.00
13.00	1.00	EA	CONCRETE CURB AND GUTTER	1.00	1.00
14.00	1.00	EA	CONCRETE CURB AND GUTTER	1.00	1.00
15.00	1.00	EA	CONCRETE CURB AND GUTTER	1.00	1.00
16.00	1.00	EA	CONCRETE CURB AND GUTTER	1.00	1.00
17.00	1.00	EA	CONCRETE CURB AND GUTTER	1.00	1.00
18.00	1.00	EA	CONCRETE CURB AND GUTTER	1.00	1.00
19.00	1.00	EA	CONCRETE CURB AND GUTTER	1.00	1.00
20.00	1.00	EA	CONCRETE CURB AND GUTTER	1.00	1.00
21.00	1.00	EA	CONCRETE CURB AND GUTTER	1.00	1.00
22.00	1.00	EA	CONCRETE CURB AND GUTTER	1.00	1.00
23.00	1.00	EA	CONCRETE CURB AND GUTTER	1.00	1.00
24.00	1.00	EA	CONCRETE CURB AND GUTTER	1.00	1.00
25.00	1.00	EA	CONCRETE CURB AND GUTTER	1.00	1.00
26.00	1.00	EA	CONCRETE CURB AND GUTTER	1.00	1.00
27.00	1.00	EA	CONCRETE CURB AND GUTTER	1.00	1.00
28.00	1.00	EA	CONCRETE CURB AND GUTTER	1.00	1.00
29.00	1.00	EA	CONCRETE CURB AND GUTTER	1.00	1.00
30.00	1.00	EA	CONCRETE CURB AND GUTTER	1.00	1.00
31.00	1.00	EA	CONCRETE CURB AND GUTTER	1.00	1.00
32.00	1.00	EA	CONCRETE CURB AND GUTTER	1.00	1.00
33.00	1.00	EA	CONCRETE CURB AND GUTTER	1.00	1.00
34.00	1.00	EA	CONCRETE CURB AND GUTTER	1.00	1.00
35.00	1.00	EA	CONCRETE CURB AND GUTTER	1.00	1.00
36.00	1.00	EA	CONCRETE CURB AND GUTTER	1.00	1.00
37.00	1.00	EA	CONCRETE CURB AND GUTTER	1.00	1.00
38.00	1.00	EA	CONCRETE CURB AND GUTTER	1.00	1.00
39.00	1.00	EA	CONCRETE CURB AND GUTTER	1.00	1.00
40.00	1.00	EA	CONCRETE CURB AND GUTTER	1.00	1.00
41.00	1.00	EA	CONCRETE CURB AND GUTTER	1.00	1.00
42.00	1.00	EA	CONCRETE CURB AND GUTTER	1.00	1.00
43.00	1.00	EA	CONCRETE CURB AND GUTTER	1.00	1.00
44.00	1.00	EA	CONCRETE CURB AND GUTTER	1.00	1.00
45.00	1.00	EA	CONCRETE CURB AND GUTTER	1.00	1.00
46.00	1.00	EA	CONCRETE CURB AND GUTTER	1.00	1.00
47.00	1.00	EA	CONCRETE CURB AND GUTTER	1.00	1.00
48.00	1.00	EA	CONCRETE CURB AND GUTTER	1.00	1.00
49.00	1.00	EA	CONCRETE CURB AND GUTTER	1.00	1.00
50.00	1.00	EA	CONCRETE CURB AND GUTTER	1.00	1.00

Prepared by: [Signature]
 Date: [Date]
 Title: [Title]
 Department of Transportation
 State of Texas



PERMINTA KERJA TAHUN 2023

1. Untuk mengisi kekosongan jabatan yang akan ditetapkan sebagai berikut:

1.1. 1 (satu) orang sebagai berikut:

1.1.1. 1 (satu) orang sebagai berikut:

1.1.1.1. 1 (satu) orang sebagai berikut:

1.1.1.1.1. 1 (satu) orang sebagai berikut:

1.1.1.1.1.1. 1 (satu) orang sebagai berikut:

1.1.1.1.1.1.1. 1 (satu) orang sebagai berikut:

1.1.1.1.1.1.1.1. 1 (satu) orang sebagai berikut:

1.1.1.1.1.1.1.1.1. 1 (satu) orang sebagai berikut:

1.1.1.1.1.1.1.1.1.1. 1 (satu) orang sebagai berikut:

1.1.1.1.1.1.1.1.1.1.1. 1 (satu) orang sebagai berikut:

1.1.1.1.1.1.1.1.1.1.1.1. 1 (satu) orang sebagai berikut:

1.1.1.1.1.1.1.1.1.1.1.1.1. 1 (satu) orang sebagai berikut:

1.1.1.1.1.1.1.1.1.1.1.1.1.1. 1 (satu) orang sebagai berikut:

1.1.1.1.1.1.1.1.1.1.1.1.1.1.1. 1 (satu) orang sebagai berikut:

1.1.1.1.1.1.1.1.1.1.1.1.1.1.1.1. 1 (satu) orang sebagai berikut:

1.1.1.1.1.1.1.1.1.1.1.1.1.1.1.1.1. 1 (satu) orang sebagai berikut:



PERINTELIM KEMENTERIAN TANAH AIR

Surat Keputusan Menteri Pertanian tentang Pengangkatan dan Penempatan
Karyawan Negara Sipil (KNSP)

Nama : (Nama Lengkap) S.P.

Jabatan : (Jabatan yang akan dijabat)

Tempat Kerja/Kantor Baru :

Tempat : (Alamat Kantor Baru)

Tempat : (Alamat Kantor Baru)

Tempat Kerja/Kantor Lama :

Surat ini dikeluarkan sebagai bukti pengangkatan dan penempatan
KNSP yang bersangkutan ke jabatan dan tempat kerja yang baru.
Surat ini berlaku sejak tanggal terbitnya dan berlaku selamanya.
Surat ini berlaku sejak tanggal terbitnya.

Surat ini berlaku sejak tanggal terbitnya dan berlaku selamanya.
Surat ini berlaku sejak tanggal terbitnya dan berlaku selamanya.
Surat ini berlaku sejak tanggal terbitnya.

Surabaya, 15 Mei 2023

Menyatakan

(Nama Lengkap dan Jabatan)
Menteri Pertanian

(Nama Lengkap dan Jabatan)
Menteri Pertanian

(Tanda Tangan)
Menteri Pertanian
No. 12345/2023/SK

(Tanda Tangan)
Menteri Pertanian
No. 12345/2023/SK

TRAVEL COST STATEMENT
FOR THE MONTH OF SEPTEMBER 2023

Sl. No.	Description	Particulars	Amount
1	Travel Expenses	Travel Expenses	100
2	Travel Expenses	Travel Expenses	100
3	Travel Expenses	Travel Expenses	100

Sl. No.	Description	Particulars	Amount
1	Travel Expenses	Travel Expenses	100
2	Travel Expenses	Travel Expenses	100
3	Travel Expenses	Travel Expenses	100

For signature and stamp of the authorized person:

 Name of the authorized person
 Designation
 Date: 20/09/2023

 Name of the authorized person
 Designation
 Date: 20/09/2023

FINANCIAL STATEMENTS FOR THE YEAR 2011
AND THE PERIODS ENDING 31 DECEMBER 2011

Account Name	2011	2010	2011	2010	2011	2010
	Actual	Actual	Estimated	Actual	Actual	Actual
Assets						
Cash	100,000	100,000	100,000	100,000	100,000	100,000
Accounts Receivable	200,000	200,000	200,000	200,000	200,000	200,000
Inventory	300,000	300,000	300,000	300,000	300,000	300,000
Property, Plant & Equipment	400,000	400,000	400,000	400,000	400,000	400,000
Intangible Assets	500,000	500,000	500,000	500,000	500,000	500,000
Other Assets	600,000	600,000	600,000	600,000	600,000	600,000
Liabilities						
Accounts Payable	100,000	100,000	100,000	100,000	100,000	100,000
Long-Term Debt	200,000	200,000	200,000	200,000	200,000	200,000
Other Liabilities	300,000	300,000	300,000	300,000	300,000	300,000
Equity						
Common Stock	100,000	100,000	100,000	100,000	100,000	100,000
Retained Earnings	200,000	200,000	200,000	200,000	200,000	200,000
Other Equity	300,000	300,000	300,000	300,000	300,000	300,000

I hereby certify that the above financial statements are true and correct.

 Controller
 Date: 12/31/2011

U.S. National F-1B 2017
Official Competition Questions and Answers
Final Round, 2017

10	What is the name of the first U.S. president to be impeached?	Andrew Johnson	100%
11	What is the name of the first U.S. president to be impeached?	Andrew Johnson	100%
12	What is the name of the first U.S. president to be impeached?	Andrew Johnson	100%

13	What is the name of the first U.S. president to be impeached?	Andrew Johnson	100%
14	What is the name of the first U.S. president to be impeached?	Andrew Johnson	100%
15	What is the name of the first U.S. president to be impeached?	Andrew Johnson	100%

Let's hope you did even better than we did!
 Good luck!

Country of Origin: USA

The Winner,
 Justin Wang from Washington



Justin Wang, 12th
 Grade
 St. Paul School for the Arts

Country of Origin: USA
 The Runner-Up,
 Vincent Espinosa from Texas



Vincent Espinosa, 11th
 Grade
 McFaddin High School

**THESE APPROPRIATELY CLASSIFIED AND
 UNCLASSIFIED BY THE DATE AND AUTHORITY AND CONTROL
 NUMBER ARE:**

NO	CLASSIFICATION	DATE AND AUTHORITY	CONTROL NUMBER	REASON FOR DECLASSIFICATION	EXEMPTION
1	CONFIDENTIAL	10/15/2001 13526 13526	13526	Declassify on: 25 years from date of last modification	13526
2	CONFIDENTIAL	10/15/2001 13526 13526	13526	Declassify on: 25 years from date of last modification	13526
3	CONFIDENTIAL	10/15/2001 13526 13526	13526	Declassify on: 25 years from date of last modification	13526

Approved for Release
 by NSA on 08-08-2013 pursuant to E.O. 13526

 Special Agent in Charge
 Office of Security Operations
 National Security Agency



PEMADAN JENJANG TAHUN 2023

Untuk meningkatkan kualitas layanan masyarakat yang lebih cepat dan akurat, Pemerintah Karnataka telah meluncurkan aplikasi berbasis cloud yang bernama **Cloud**.

Nama : KARNATAKA GOVT GOV

Alamat : Jajale Kuvempura de Shree Hall

Alamat Email : govt@karnataka.gov

Telepon : 080-2222-1111

Telepon : 080-2222-1111

Alamat Website : www.karnataka.gov

Hal ini adalah informasi yang sangat penting yang akan membantu Anda dalam memahami lebih lanjut tentang layanan kami. Kami sangat menghargai umpan balik Anda dan kami akan terus berusaha untuk meningkatkan kualitas layanan kami. Kami akan terus berusaha untuk meningkatkan kualitas layanan kami.

Anda akan mendapatkan informasi yang lebih lanjut dan akan dapat melihat semua informasi yang diperlukan untuk meningkatkan kualitas layanan kami.

Halaman 1 of 1

080-2222-1111

080-2222-1111

080-2222-1111

080-2222-1111

080-2222-1111

080-2222-1111

080-2222-1111

080-2222-1111

080-2222-1111

080-2222-1111

**DECLARATION OF THE PARTIES
AND THE APPLICANT TO THE COURT OF APPEAL
IN THE MATTER OF**

1. Name of the Applicant		Applicant	1
2. Name of the Respondent	Respondent	Respondent	2
3. Name of the Intervenor	Intervenor	Intervenor	3

4. Name of the Party	Name	Address	City
5. Name of the Party	Name	Address	City
6. Name of the Party	Name	Address	City
7. Name of the Party	Name	Address	City

Each party to this appeal is a party to the proceedings in the court below.

IN WITNESS WHEREOF

- Signed by the Applicant -

Name

Address



Name, Title, Firm
Address
City, Province, Postal Code

- Signed by the Respondent -

Name

Address



Name, Title, Firm
Address
City, Province, Postal Code

**STATE OF TEXAS
 DEPARTMENT OF TRANSPORTATION
 TEXAS TURNPIKE AUTHORITY**

Item	Quantity	Unit	Unit Price	Total Price	Notes
1.000	1.000	sq. yd.	1.000	1.000	Asphalt concrete base
2.000	1.000	sq. yd.	1.000	1.000	Asphalt concrete surface
3.000	1.000	sq. yd.	1.000	1.000	Asphalt concrete surface

Prepared by
 State of Texas

 State Engineer
 Austin, Texas



PERMOJOKAN KENDARAAN TAHUN 2015

Untuk lebih memajukan kegiatan perdagangan yang jujur, jujur dan berkeadilan, Pemerintah Provinsi Sulawesi Selatan telah menetapkan peraturan sebagai berikut:

nama: PERMOJOKAN KENDARAAN

nama: Menerapkan peraturan perdagangan

Sejarah dan Tujuan

nama: PERMOJOKAN KENDARAAN

nama: Menerapkan peraturan perdagangan

Sejarah dan tujuan perdagangan

Peraturan ini bertujuan untuk meningkatkan kegiatan perdagangan yang jujur dan berkeadilan, serta meningkatkan pendapatan daerah. Peraturan ini juga bertujuan untuk meningkatkan pendapatan daerah. Peraturan ini juga bertujuan untuk meningkatkan pendapatan daerah.

Peraturan ini juga bertujuan untuk meningkatkan pendapatan daerah. Peraturan ini juga bertujuan untuk meningkatkan pendapatan daerah. Peraturan ini juga bertujuan untuk meningkatkan pendapatan daerah.

nama: PERMOJOKAN

nama: PERMOJOKAN

nama: PERMOJOKAN

nama: PERMOJOKAN

nama: PERMOJOKAN
nama: PERMOJOKAN
nama: PERMOJOKAN

nama: PERMOJOKAN
nama: PERMOJOKAN
nama: PERMOJOKAN

**PROCESO DE EVALUACIÓN DE
RENDIMIENTO DE LOS SERVIDORES PÚBLICOS (RSP)**
FORMULARIO Nº 101

1	Nombre del servidor:		Categoría:	Cargo:
	Código de identificación:			
2	Evaluador:	Evaluado:		Fecha de evaluación:
		Código de identificación:		

3	Indicador	Puntuación	Ponderación
3.1	Calidad del servicio	10	40
3.2	Actitud	10	20
3.3	Conocimiento	10	20
3.4	Comportamiento	10	20
3.5	Asistencia	10	20

Nota: El puntaje máximo de este formulario es de 100.
 Se otorga el 5% de descuento.

Fecha: 10/04/2012

Firma del evaluador
 Juan Carlos Rodríguez

Firma del evaluado
 Juan Carlos Rodríguez

 Juan Carlos Rodríguez
 Director General
 del INIA

 Juan Carlos Rodríguez
 Director General
 del INIA

**STATE OF TEXAS
COMMISSION ON THE JUDICIAL BRANCH
REPORT ON THE JUDICIAL BRANCH**

NO.	NAME	SEX	EDUCATION	EXPERIENCE	REMARKS
1	John H. ...	M	B.S.
2	...	F	B.S.
3	...	M	B.S.
4	...	M	B.S.
5	...	M	B.S.
6	...	M	B.S.
7	...	M	B.S.
8	...	M	B.S.
9	...	M	B.S.
10	...	M	B.S.
11	...	M	B.S.
12	...	M	B.S.
13	...	M	B.S.
14	...	M	B.S.
15	...	M	B.S.
16	...	M	B.S.
17	...	M	B.S.
18	...	M	B.S.
19	...	M	B.S.
20	...	M	B.S.
21	...	M	B.S.
22	...	M	B.S.
23	...	M	B.S.
24	...	M	B.S.
25	...	M	B.S.
26	...	M	B.S.
27	...	M	B.S.
28	...	M	B.S.
29	...	M	B.S.
30	...	M	B.S.
31	...	M	B.S.
32	...	M	B.S.
33	...	M	B.S.
34	...	M	B.S.
35	...	M	B.S.
36	...	M	B.S.
37	...	M	B.S.
38	...	M	B.S.
39	...	M	B.S.
40	...	M	B.S.
41	...	M	B.S.
42	...	M	B.S.
43	...	M	B.S.
44	...	M	B.S.
45	...	M	B.S.
46	...	M	B.S.
47	...	M	B.S.
48	...	M	B.S.
49	...	M	B.S.
50	...	M	B.S.

Honorable ...
 ...

 ...
 ...
 ...



PERINGATAN KEMERDIAAN TAHUN 2025

DIKEMKES RI Mengingatkan masyarakat Indonesia yang sudah terpapar oleh COVID-19 untuk segera melakukan pemeriksaan kesehatan secara berkala.

Tempat : **RSUD RANGKUNGAN, RANGKUNGAN, DKI**

Jenis : **Uji Serologi COVID-19**

Alamat : **Jl. Raya Rangkunan No. 1**

Waktu : **Senin - Sabtu, Pukul 08.00 - 16.00**

Biaya : **Gratis (Untuk Masyarakat Umum)**

Untuk informasi lebih lanjut, silakan hubungi kami di nomor telepon berikut.

Hal yang harus diperhatikan saat melakukan pemeriksaan adalah: 1. Pastikan Anda datang ke lokasi pemeriksaan dengan membawa kartu identitas diri yang valid. 2. Pastikan Anda datang ke lokasi pemeriksaan dengan membawa kartu identitas diri yang valid. 3. Pastikan Anda datang ke lokasi pemeriksaan dengan membawa kartu identitas diri yang valid.

Hal yang harus diperhatikan saat melakukan pemeriksaan adalah: 1. Pastikan Anda datang ke lokasi pemeriksaan dengan membawa kartu identitas diri yang valid. 2. Pastikan Anda datang ke lokasi pemeriksaan dengan membawa kartu identitas diri yang valid. 3. Pastikan Anda datang ke lokasi pemeriksaan dengan membawa kartu identitas diri yang valid.

Demikian, Ditetapkan di

Rangkunan,

di Ruang Kesehatan Masyarakat
Rangkunan

DR. H. HENDRIK SUDARNO, M.D.
Kepala Ruang Kesehatan Masyarakat
RS. RANGKUNGAN

Rangkunan,

di Ruang Kesehatan Masyarakat

DR. H. HENDRIK SUDARNO, M.D.
Kepala Ruang Kesehatan Masyarakat
RS. RANGKUNGAN

**PROPOSAL FOR THE
REPAIR AND MAINTENANCE OF THE BRIDGE OVER THE RIVER**

NO.	DESCRIPTION	QUANTITY	UNIT	AMOUNT
1	REPAIR AND MAINTENANCE OF THE BRIDGE OVER THE RIVER	1	LOT	10000000
2	REPAIR AND MAINTENANCE OF THE BRIDGE OVER THE RIVER	1	LOT	10000000

NO.	DESCRIPTION	QUANTITY	UNIT	AMOUNT
1	REPAIR AND MAINTENANCE OF THE BRIDGE OVER THE RIVER	1	LOT	10000000
2	REPAIR AND MAINTENANCE OF THE BRIDGE OVER THE RIVER	1	LOT	10000000

THE TOTAL AMOUNT OF THE PROPOSAL IS IN THE AMOUNT OF
 IN THE AMOUNT OF

THE
 OFFICE OF THE
 ENGINEER IN CHARGE

 ENGINEER IN CHARGE
 OFFICE OF THE
 ENGINEER IN CHARGE

DATE: 10/10/2020

THE
 OFFICE OF THE
 ENGINEER IN CHARGE

 ENGINEER IN CHARGE
 OFFICE OF THE
 ENGINEER IN CHARGE



PERUMAHAN KEMENTERIAN PENDIDIKAN

Yayasan Pendidikan dan Kebudayaan "Sinar Bangsa" (Yayasan Pendidikan dan Kebudayaan "Sinar Bangsa")

Nama : YAYASAN PENDIDIKAN DAN KEBUDAYAAN "SINAR BANGSA"

Alamat : Jl. Raya Sinar Bangsa No. 100

Tempat : Jakarta Selatan

Tempat : Jakarta Selatan

Tempat : Jakarta Selatan

Tempat : Jakarta Selatan

Tempat : Jakarta Selatan

Tempat : Jakarta Selatan

Tempat : Jakarta Selatan

Tempat : Jakarta Selatan

Tempat : Jakarta Selatan

Tempat : Jakarta Selatan

Tempat : Jakarta Selatan

PROSEDUR KERJA
PROSEDUR KERJA KONTROL MUTU

No	Uraian Kerja	Waktu Kerja (jam)	Tempat
1			
2	Menyusun dan memeriksa laporan	10 menit	1
	Menyusun dan memeriksa laporan	10 menit	

No	Uraian Kerja	Waktu Kerja (jam)	Tempat
1			
2	Menyusun dan memeriksa laporan	10 menit	1
3	Menyusun dan memeriksa laporan	10 menit	1

Jumlah kegiatan yang dilaksanakan sesuai dengan prosedur:

10.10.2023

Tanda Tangan

Nama
 Nama Lengkap



Nama Lengkap
 Nama Lengkap
 No. 123456789

Nama
 Nama Lengkap



Nama Lengkap
 Nama Lengkap
 No. 123456789

**STATE OF TEXAS
COMMISSION ON FEDERAL FINANCIAL ASSISTANCE**

Item	Description	Amount	Source
1
2
3
4
5
6
7
8
9
10
11
12
13
14
15
16
17
18
19
20
21
22
23
24
25
26
27
28
29
30
31
32
33
34
35
36
37
38
39
40
41
42
43
44
45
46
47
48
49
50
51
52
53
54
55
56
57
58
59
60
61
62
63
64
65
66
67
68
69
70
71
72
73
74
75
76
77
78
79
80
81
82
83
84
85
86
87
88
89
90
91
92
93
94
95
96
97
98
99
100

State of Texas
 Commission on Federal Financial Assistance
 Report No. _____

 Chairman
 State of Texas
 Commission on Federal Financial Assistance
 1964-1965
 (H. 2000)



PERMUTIHAN KINERJA TAHUN 2025

Untuk melaksanakan proses pemutihan kinerja tahun 2025, kami mengundang seluruh Pegawai Negeri Sipil (PNS) yang tercantum dalam daftar berikut:

Nama : XXXXXXXXXXXXXXXXXX

Tempat : XXXXXXXXXXXXXXXXXX

Alamat : XXXXXXXXXXXXXXXXXX

Tempat Kerja : XXXXXXXXXXXXXXXXXX

Jabatan : XXXXXXXXXXXXXXXXXX

Untuk lebih jelasnya, kami sampaikan hal-hal berikut:

1. Proses pemutihan kinerja tahun 2025 akan dilaksanakan secara online melalui sistem yang telah disediakan oleh instansi kami. Seluruh data yang diperlukan akan kami kirimkan melalui email kepada Anda. Kami mohon agar Anda segera melakukan verifikasi data yang telah kami kirimkan tersebut.

2. Proses pemutihan kinerja tahun 2025 akan dilaksanakan secara online melalui sistem yang telah disediakan oleh instansi kami. Seluruh data yang diperlukan akan kami kirimkan melalui email kepada Anda. Kami mohon agar Anda segera melakukan verifikasi data yang telah kami kirimkan tersebut.

Demikian surat ini kami sampaikan.

Yogyakarta, 15 Februari 2025

XXXXXXXXXXXXXXXXXX
Jabatan : XXXXXXXXXXXXXXXXXX
Tempat : XXXXXXXXXXXXXXXXXX

Yogyakarta, 15 Februari 2025

XXXXXXXXXXXXXXXXXX
Jabatan : XXXXXXXXXXXXXXXXXX
Tempat : XXXXXXXXXXXXXXXXXX

**REPORT OF THE BOARD OF DIRECTORS
ON THE FINANCIAL STATEMENTS FOR THE YEAR 2014**

Sl. No.	Particulars	Amount	Unit
1	Shareholders' Equity	100,000,000	100,000,000
2	Reserves and Surplus	100,000,000	100,000,000
3	Liabilities	100,000,000	100,000,000

Sl. No.	Particulars	Amount	Unit
1	Shareholders' Equity	100,000,000	100,000,000
2	Reserves and Surplus	100,000,000	100,000,000
3	Liabilities	100,000,000	100,000,000

These financial statements have been prepared in accordance with the provisions of the Companies Act, 2013.

Signed: Director

 Director
 M/s. ABC Pvt. Ltd.
 123, Main Road, New Delhi
 India

 Director
 M/s. ABC Pvt. Ltd.
 123, Main Road, New Delhi
 India

WPIA Working Capital Fund FY13
Statement of the Working Capital Fund Activities

Account	Description	FY13	
		Actual	Budget
1000	Operating Expenses	1,234,567	1,234,567
2000	Capital Expenses	567,890	567,890
3000	Debt Service	123,456	123,456
4000	Other	98,765	98,765
	Total	2,024,678	2,024,678

Mayor, City of
 City of

 Mayor, City of
 City of



PERNYATAAN KESEHATAN TAHUN 2022

Untuk dapat mengikuti kegiatan kesehatan yang akan diselenggarakan melalui
kegiatan kesehatan yang akan diselenggarakan pada tanggal 11

Nama : XXXXXXXXXX XXXXX XXX

Umur : XXXXX Tahun

Alamat di rumah dan tempat tinggal :

Nama : XXXXXXXXXXXXXXXXXXXX

Alamat : XXXXXXXXXXXXXXXXXXXX

Alamat tempat kerja (jika ada) : XXXXXXXXXXXXXXXXXXXX

Pada tanggal 11/11/2022 ini saya menyatakan bahwa saya telah melakukan pemeriksaan kesehatan secara menyeluruh dan dinyatakan sehat. Saya tidak memiliki keluhan atau gejala yang menunjukkan adanya penyakit atau kondisi medis lainnya yang dapat mengganggu kesehatan saya.

Pada tanggal 11/11/2022 ini saya menyatakan bahwa saya telah melakukan pemeriksaan kesehatan secara menyeluruh dan dinyatakan sehat. Saya tidak memiliki keluhan atau gejala yang menunjukkan adanya penyakit atau kondisi medis lainnya yang dapat mengganggu kesehatan saya.

Tanda Tangan
dan Stempel

XXXXXXXXXXXXXXXXXXXX
XXXXX
XXXXXXXXXXXXXXXXXXXX

Tanda Tangan
dan Stempel
Pihak Penyelenggara

XXXXXXXXXXXXXXXXXXXX
XXXXX
XXXXXXXXXXXXXXXXXXXX



PERJANJIAN KEBERKIN TARIKH 2025

perjanjian kerjasama antara Kerajaan Negeri Karnataka dan pihak swasta untuk melaksanakan projek pembangunan infrastruktur di kawasan...

Nama: [Nama Pihak Swasta]

Alamat: [Alamat Pihak Swasta]

Alamat pejabat rasmi: [Alamat Pejabat Rasmi]

Nama: [Nama Pihak Kerajaan]

Alamat: [Alamat Pihak Kerajaan]

Alamat pejabat rasmi: [Alamat Pejabat Rasmi]

Perjanjian ini dibuat oleh pihak-pihak yang ditandatangani oleh pegawai-pegawai yang berwenang dan sah menurut undang-undang yang berkaitan dengan perjanjian ini. Pihak-pihak yang ditandatangani perjanjian ini berjanji untuk melaksanakan projek pembangunan infrastruktur di kawasan...

Pihak-pihak yang ditandatangani perjanjian ini berjanji untuk melaksanakan projek pembangunan infrastruktur di kawasan...

Nama:
[Nama Pihak Swasta]

[Nama Pihak Swasta]
[Alamat Pihak Swasta]

Nama: [Nama Pihak Kerajaan]

Nama:
[Nama Pihak Kerajaan]

[Nama Pihak Kerajaan]
[Alamat Pihak Kerajaan]



PESANJARAN KEMERIAHAN TAHUNAN 2025

DIKEMENTERIAN KESEHATAN REPUBLIK INDONESIA
KEMENTERIAN KESEHATAN REPUBLIK INDONESIA

Tema : **PERSEKUTUAN**

Subtema : **Si Putih Yang Jujur**

Subtema Sub I : **Pada Awal**

Subtema Sub II : **Si Putih Yang Jujur**

Subtema Sub III : **Si Putih Yang Jujur**

Subtema Sub IV : **Si Putih Yang Jujur**

Persekutuan adalah bentuk persatuan yang terbentuk dari berbagai kelompok, golongan, atau individu yang memiliki kepentingan yang sama, baik di dalam maupun di luar organisasi. Persekutuan ini dapat dibentuk oleh berbagai pihak yang memiliki kepentingan yang sama.

Persekutuan ini dapat dibentuk oleh berbagai pihak yang memiliki kepentingan yang sama, baik di dalam maupun di luar organisasi. Persekutuan ini dapat dibentuk oleh berbagai pihak yang memiliki kepentingan yang sama.

Jakarta, 20 Januari 2025

Endang
Ketua Panitia Persekutuan

Endang
Ketua Panitia Persekutuan
No. 123456789

Endang
Ketua Panitia Persekutuan

Endang
Ketua Panitia Persekutuan
No. 123456789



ՀԱՅԱՍՏԱՆԻ ՀԱՆՐԱՊԵՏՈՒԹՅԱՆ ԿՐԹԱԿԱՆԱԿԱՆ ԿՐԹՈՒԹՅԱՆ ՄԻՆԻՍՏԵՐԱՆ

ՄԱՍԻՔԻ ԿՐԹԱԿԱՆ ԿՐԹՈՒԹՅԱՆ
ԿԱՆՏՐՈՆԻՆԳ



PERUBAHAN PERMATAAN KONTROL TAHUN 2015

Dalam rangka meningkatkan efektivitas pemerintah yang lebih transparan dan akuntabel serta mendorong upaya lain yang mempromosikan demokrasi:

Tema : **MEMPERKUAT PERUBAHAN KONTROL, 2015**

Waktu : **1 April 2015 hingga pelaksanaan anggaran 2015**

Aspek yang diukur: **Perubahan**

Tempat : **DIKEMHUKUM DAN HUKUM KEMENDIS**

Orang : **Supriatno**

Tempat dan waktu pelaksanaan: **Di seluruh Indonesia**

Salah satu tujuan utama dari kegiatan ini adalah untuk meningkatkan kualitas layanan publik yang diberikan kepada masyarakat. Hal ini akan dicapai melalui upaya meningkatkan kemampuan dan keterampilan aparaturnya. Kegiatan ini akan dilaksanakan di seluruh Indonesia dengan melibatkan seluruh instansi pemerintah yang terkait. Kegiatan ini akan dilaksanakan secara bertahap dan berkelanjutan.

Hal-hal yang akan dilakukan adalah: meningkatkan kemampuan dan keterampilan aparaturnya; meningkatkan kualitas layanan publik; meningkatkan transparansi dan akuntabilitas; meningkatkan efektivitas pemerintah; meningkatkan efektivitas pemerintah yang lebih transparan dan akuntabel; meningkatkan upaya lain yang mempromosikan demokrasi.

Supriatno, 2015

Perubahan,
1 April 2015

Supriatno, 2015

Perubahan,
1 April 2015

Supriatno, 2015

Supriatno, 2015

**REVISI PERALIHAN KELOMPOK KERJA (PKK)
DINAS PERUMAHAN, KAWASAN PERUMAHAN DAN LINGKUNGAN RUMAH TANGGA**

No	Uraian Pekerjaan	Uraian Pekerjaan	Unit
1			1
2	Penyusunan dan pelaksanaan	Penyusunan dan pelaksanaan	1
		Penyusunan dan pelaksanaan	1
		Penyusunan dan pelaksanaan	1
		Penyusunan dan pelaksanaan	1
		Penyusunan dan pelaksanaan	1

No	Uraian Pekerjaan	Uraian Pekerjaan	Unit
1			1
2			1
3			1
4			1
5			1
6			1
7			1
8			1
9			1
10			1
11			1
12			1
13			1
14			1
15			1
16			1
17			1
18			1
19			1
20			1
21			1
22			1
23			1
24			1
25			1
26			1
27			1
28			1
29			1
30			1
31			1
32			1
33			1
34			1
35			1
36			1
37			1
38			1
39			1
40			1
41			1
42			1
43			1
44			1
45			1
46			1
47			1
48			1
49			1
50			1

Penyusunan dan pelaksanaan pekerjaan ini dilaksanakan oleh:

KELOMPOK KERJA

Penyusun
KELOMPOK KERJA

KELOMPOK KERJA

Revisi, 11 Januari 2025
 Penyusun,
KELOMPOK KERJA

KELOMPOK KERJA
 Penyusun
KELOMPOK KERJA

**STATE OF CALIFORNIA - DEPARTMENT OF REVENUE
 STATE AND LOCAL TAXES - 2014**

Code	Agency	Agency Address	Agency Phone	Agency Fax	Agency E-mail	Agency Website
001	Alameda County	1000 Broadway	415-778-1000	415-778-1000	tax@alameda-county.ca.gov	www.alameda-county.ca.gov
002	Alameda County	1000 Broadway	415-778-1000	415-778-1000	tax@alameda-county.ca.gov	www.alameda-county.ca.gov
003	Alameda County	1000 Broadway	415-778-1000	415-778-1000	tax@alameda-county.ca.gov	www.alameda-county.ca.gov
004	Alameda County	1000 Broadway	415-778-1000	415-778-1000	tax@alameda-county.ca.gov	www.alameda-county.ca.gov
005	Alameda County	1000 Broadway	415-778-1000	415-778-1000	tax@alameda-county.ca.gov	www.alameda-county.ca.gov
006	Alameda County	1000 Broadway	415-778-1000	415-778-1000	tax@alameda-county.ca.gov	www.alameda-county.ca.gov
007	Alameda County	1000 Broadway	415-778-1000	415-778-1000	tax@alameda-county.ca.gov	www.alameda-county.ca.gov
008	Alameda County	1000 Broadway	415-778-1000	415-778-1000	tax@alameda-county.ca.gov	www.alameda-county.ca.gov
009	Alameda County	1000 Broadway	415-778-1000	415-778-1000	tax@alameda-county.ca.gov	www.alameda-county.ca.gov
010	Alameda County	1000 Broadway	415-778-1000	415-778-1000	tax@alameda-county.ca.gov	www.alameda-county.ca.gov
011	Alameda County	1000 Broadway	415-778-1000	415-778-1000	tax@alameda-county.ca.gov	www.alameda-county.ca.gov
012	Alameda County	1000 Broadway	415-778-1000	415-778-1000	tax@alameda-county.ca.gov	www.alameda-county.ca.gov
013	Alameda County	1000 Broadway	415-778-1000	415-778-1000	tax@alameda-county.ca.gov	www.alameda-county.ca.gov
014	Alameda County	1000 Broadway	415-778-1000	415-778-1000	tax@alameda-county.ca.gov	www.alameda-county.ca.gov
015	Alameda County	1000 Broadway	415-778-1000	415-778-1000	tax@alameda-county.ca.gov	www.alameda-county.ca.gov
016	Alameda County	1000 Broadway	415-778-1000	415-778-1000	tax@alameda-county.ca.gov	www.alameda-county.ca.gov
017	Alameda County	1000 Broadway	415-778-1000	415-778-1000	tax@alameda-county.ca.gov	www.alameda-county.ca.gov
018	Alameda County	1000 Broadway	415-778-1000	415-778-1000	tax@alameda-county.ca.gov	www.alameda-county.ca.gov
019	Alameda County	1000 Broadway	415-778-1000	415-778-1000	tax@alameda-county.ca.gov	www.alameda-county.ca.gov
020	Alameda County	1000 Broadway	415-778-1000	415-778-1000	tax@alameda-county.ca.gov	www.alameda-county.ca.gov

State of California
 Department of Revenue

 State Controller
 1500 Capitol Mall, Sacramento, CA 95833
 (916) 227-1234



PERUSAHAAN PERALAMAN KEMERUN TAHUN 2025

Untuk lebih jelasnya dan informasi perserta yang telah tertera dan di bawah ini tertera sebagai berikut (tidak terdapat biaya pendaftaran):

Nama : **STUDIUM STOLKORUM 19**

Alamat : **Jalan Garuda I Komplek perumahan Kencana Indah**

Tempat dan tanggal pelaksanaan :

Waktu : **08.00 s.d. pukul 2.00 WIB, 1 Hari**

Tempat : **Tempat yang akan ditentukan kemudian (DIA)**

Untuk informasi lebih lanjut, silahkan hubungi:

Untuk urusan biaya dan pendaftaran serta informasi lain yang berkaitan dengan pendaftaran, silahkan menghubungi kami yang dapat dijangkau melalui nomor telepon atau melalui pesan-pesan elektronik dan langsung kunjungi kami secara virtual melalui media sosial kami.

Demikian informasi ini kami sampaikan dan kami berharap semoga kegiatan ini dapat berjalan dengan lancar dan bermanfaat bagi seluruh peserta yang mengikuti kegiatan ini.

Yogyakarta, 12 Desember 2024

Yang Mengirim

Manajemen dan Staf STOLKORUM 19

Yang Menerima

Manajemen dan Staf STOLKORUM 19

Manajemen dan Staf STOLKORUM 19
Manajemen dan Staf STOLKORUM 19
Manajemen dan Staf STOLKORUM 19

Manajemen dan Staf STOLKORUM 19
Manajemen dan Staf STOLKORUM 19
Manajemen dan Staf STOLKORUM 19

REGIUN PUBLICA JUDEȚUL IAȘI
CONSILIUL JUDEȚEAN DE ÎNȘIȘIRE ȘI ÎNSTRUMENTARE A TERENURILOR

nr.	descrierea	suprafața terenului	valoare
1	teren agricol	10	10
2	teren agricol	10	10
3	teren agricol	10	10
4	teren agricol	10	10
5	teren agricol	10	10
6	teren agricol	10	10
7	teren agricol	10	10
8	teren agricol	10	10
9	teren agricol	10	10
10	teren agricol	10	10
11	teren agricol	10	10
12	teren agricol	10	10
13	teren agricol	10	10
14	teren agricol	10	10
15	teren agricol	10	10
16	teren agricol	10	10
17	teren agricol	10	10
18	teren agricol	10	10
19	teren agricol	10	10
20	teren agricol	10	10
21	teren agricol	10	10
22	teren agricol	10	10
23	teren agricol	10	10
24	teren agricol	10	10
25	teren agricol	10	10
26	teren agricol	10	10
27	teren agricol	10	10
28	teren agricol	10	10
29	teren agricol	10	10
30	teren agricol	10	10
31	teren agricol	10	10
32	teren agricol	10	10
33	teren agricol	10	10
34	teren agricol	10	10
35	teren agricol	10	10
36	teren agricol	10	10
37	teren agricol	10	10
38	teren agricol	10	10
39	teren agricol	10	10
40	teren agricol	10	10
41	teren agricol	10	10
42	teren agricol	10	10
43	teren agricol	10	10
44	teren agricol	10	10
45	teren agricol	10	10
46	teren agricol	10	10
47	teren agricol	10	10
48	teren agricol	10	10
49	teren agricol	10	10
50	teren agricol	10	10

nr.	descrierea	suprafața terenului	valoare
1	teren agricol	10	10
2	teren agricol	10	10
3	teren agricol	10	10
4	teren agricol	10	10
5	teren agricol	10	10
6	teren agricol	10	10
7	teren agricol	10	10
8	teren agricol	10	10
9	teren agricol	10	10
10	teren agricol	10	10
11	teren agricol	10	10
12	teren agricol	10	10
13	teren agricol	10	10
14	teren agricol	10	10
15	teren agricol	10	10
16	teren agricol	10	10
17	teren agricol	10	10
18	teren agricol	10	10
19	teren agricol	10	10
20	teren agricol	10	10
21	teren agricol	10	10
22	teren agricol	10	10
23	teren agricol	10	10
24	teren agricol	10	10
25	teren agricol	10	10
26	teren agricol	10	10
27	teren agricol	10	10
28	teren agricol	10	10
29	teren agricol	10	10
30	teren agricol	10	10
31	teren agricol	10	10
32	teren agricol	10	10
33	teren agricol	10	10
34	teren agricol	10	10
35	teren agricol	10	10
36	teren agricol	10	10
37	teren agricol	10	10
38	teren agricol	10	10
39	teren agricol	10	10
40	teren agricol	10	10
41	teren agricol	10	10
42	teren agricol	10	10
43	teren agricol	10	10
44	teren agricol	10	10
45	teren agricol	10	10
46	teren agricol	10	10
47	teren agricol	10	10
48	teren agricol	10	10
49	teren agricol	10	10
50	teren agricol	10	10

Amplasamentele terenurilor sunt marcate pe planșă în conformitate cu descrierile de mai sus.

Data: 11 Decembrie 2011

Președintele
 Consiliului Județean de Înșirire și Instrumentare a Terenurilor
 Iași

Președintele
 Consiliului Județean de Înșirire și Instrumentare a Terenurilor
 Iași

 Președintele Consiliului Județean de Înșirire și Instrumentare a Terenurilor
 Iași

 Președintele Consiliului Județean de Înșirire și Instrumentare a Terenurilor
 Iași

**STATE OF TEXAS
DEPARTMENT OF TRANSPORTATION**

LINE NO.	DESCRIPTION	QUANTITY	UNIT	UNIT PRICE	TOTAL PRICE
1	CONCRETE				
1.1	CONCRETE	1000	CU YD	100.00	100000.00
1.2	CONCRETE	2000	CU YD	100.00	200000.00
1.3	CONCRETE	3000	CU YD	100.00	300000.00
1.4	CONCRETE	4000	CU YD	100.00	400000.00
1.5	CONCRETE	5000	CU YD	100.00	500000.00
1.6	CONCRETE	6000	CU YD	100.00	600000.00
1.7	CONCRETE	7000	CU YD	100.00	700000.00
1.8	CONCRETE	8000	CU YD	100.00	800000.00
1.9	CONCRETE	9000	CU YD	100.00	900000.00
1.10	CONCRETE	10000	CU YD	100.00	1000000.00

STATE OF TEXAS
 DEPARTMENT OF TRANSPORTATION
 PROJECT NO. 12345678

 PROJECT ENGINEER
 DATE: 08/15/2023

QUESTION 1

QUESTION 1: A company is considering a new investment project. The project has an initial investment of \$100,000 and is expected to generate cash flows of \$30,000 per year for 5 years. The company's cost of capital is 10%.

Year	Initial Investment	Annual Cash Flow	NPV
0	100,000	0	-100,000
1	0	30,000	27,000
2	0	30,000	24,790
3	0	30,000	22,536
4	0	30,000	20,487
5	0	30,000	18,625
Total	100,000	150,000	103,438

Year	Initial Investment	Annual Cash Flow	NPV
0	100,000	0	-100,000
1	0	30,000	27,000
2	0	30,000	24,790
3	0	30,000	22,536
4	0	30,000	20,487
5	0	30,000	18,625
Total	100,000	150,000	103,438

QUESTION 2: A company is considering a new investment project. The project has an initial investment of \$100,000 and is expected to generate cash flows of \$30,000 per year for 5 years. The company's cost of capital is 10%.

QUESTION 2:

QUESTION 2: A company is considering a new investment project. The project has an initial investment of \$100,000 and is expected to generate cash flows of \$30,000 per year for 5 years. The company's cost of capital is 10%.

QUESTION 2:

QUESTION 2:

QUESTION 2: A company is considering a new investment project. The project has an initial investment of \$100,000 and is expected to generate cash flows of \$30,000 per year for 5 years. The company's cost of capital is 10%.

QUESTION 2: A company is considering a new investment project. The project has an initial investment of \$100,000 and is expected to generate cash flows of \$30,000 per year for 5 years. The company's cost of capital is 10%.

QUESTION 2: A company is considering a new investment project. The project has an initial investment of \$100,000 and is expected to generate cash flows of \$30,000 per year for 5 years. The company's cost of capital is 10%.

QUESTION 2: A company is considering a new investment project. The project has an initial investment of \$100,000 and is expected to generate cash flows of \$30,000 per year for 5 years. The company's cost of capital is 10%.

Regional Training and Technical Assistance Grant
Regional Training and Technical Assistance Grant

Item	Item Description	Quantity	Unit Price	Total Price	Amount
1	Travel Expenses	1	10000.00	10000.00	10000.00
2	Materials and Supplies	1	10000.00	10000.00	10000.00
3	Professional Fees	1	10000.00	10000.00	10000.00
4	Other	1	10000.00	10000.00	10000.00
5	Subtotal				40000.00

Total of Items 1-5
 Total Price of Items



OFFICE OF THE
 STATE COMPTROLLER



PERATURAN PERUNTUKAN KEMENTERIAN TAHUN 2025

Untuk menetapkan ketentuan mengenai persyaratan dan prosedur pendaftaran mahasiswa baru pada jenjang pendidikan tinggi di perguruan tinggi negeri

Tema: Pendidikan Tinggi Negeri

Subtema: Pendidikan Tinggi Negeri

Salah satu ketentuan

Tema: Pendidikan Tinggi Negeri

Subtema: Pendidikan Tinggi Negeri

Salah satu ketentuan

Salah satu ketentuan mengenai persyaratan dan prosedur pendaftaran mahasiswa baru pada jenjang pendidikan tinggi di perguruan tinggi negeri

Salah satu ketentuan mengenai persyaratan dan prosedur pendaftaran mahasiswa baru pada jenjang pendidikan tinggi di perguruan tinggi negeri

Menyusun dan

Pengantar

Penyusunan dan

Pengantar

Penyusunan dan

Penyusunan dan

Penyusunan dan

Menyusun dan

Menyusun dan

Menyusun dan

Menyusun dan

Menyusun dan

Menyusun dan



PEDOMAN PENYILAH KENDAH TAHUN 2022

2022. Setiap instansi/ lembaga pendidikan yang sudah terakreditasi dan memiliki
sertifikat akreditasi yang diterbitkan setelah 31 Desember 2021.

Tempa : Lembar dan Substantif (Lampiran)

Jumlah : Sesuai Jumlah di Atas

Tempa dan Substantif

Tempa : Lembar dan Substantif (Lampiran)

Jumlah : Sesuai Jumlah di Atas

Substantif dan Substantif

Hal yang harus diperhatikan dalam pengisian formulir ini adalah sebagai berikut:
1. Setiap instansi/ lembaga pendidikan yang sudah terakreditasi dan memiliki
sertifikat akreditasi yang diterbitkan setelah 31 Desember 2021.
2. Setiap instansi/ lembaga pendidikan yang sudah terakreditasi dan memiliki
sertifikat akreditasi yang diterbitkan setelah 31 Desember 2021.
3. Setiap instansi/ lembaga pendidikan yang sudah terakreditasi dan memiliki
sertifikat akreditasi yang diterbitkan setelah 31 Desember 2021.

Hal yang harus diperhatikan dalam pengisian formulir ini adalah sebagai berikut:
1. Setiap instansi/ lembaga pendidikan yang sudah terakreditasi dan memiliki
sertifikat akreditasi yang diterbitkan setelah 31 Desember 2021.
2. Setiap instansi/ lembaga pendidikan yang sudah terakreditasi dan memiliki
sertifikat akreditasi yang diterbitkan setelah 31 Desember 2021.

Tempa dan Substantif (2)

Tempa dan Substantif

Tempa dan Substantif (Lampiran)

Tempa dan Substantif

Tempa dan Substantif (Lampiran)

Tempa dan Substantif (Lampiran)

Tempa dan Substantif (Lampiran)

Tempa dan Substantif

Tempa dan Substantif (Lampiran)

Tempa dan Substantif

Tempa dan Substantif (Lampiran)

Tempa dan Substantif (Lampiran)

Tempa dan Substantif (Lampiran)



PERUBAHAN PERMADENYAN CIRIJA TAHUN 2020

Terdapat perubahan mengenai pelaksanaan uji coba, termasuk ke wilayah
DIT (Daerah Istimewa Timor-Leste), yang semula diatur di bawah:

100

2000

tersebut akan diubah menjadi:

1000 (satu ribu) dan 2000 (dua ribu)

2000 (dua ribu) dan 2000 (dua ribu) termasuk wilayah DIT

Hal ini dimaksudkan agar pelaksanaan uji coba lebih baik.

Hal yang perlu diperhatikan dalam pelaksanaan uji coba adalah untuk
menyediakan sarana dan prasarana yang memadai, serta memastikan
keberhasilan pelaksanaan uji coba di setiap lokasi uji coba. Untuk
mendukung pelaksanaan uji coba, perlu disiapkan sarana dan prasarana
yang memadai.

Hal tersebut dimaksudkan agar pelaksanaan uji coba dapat dilaksanakan dengan
baik dan lancar, serta dapat memberikan manfaat yang optimal untuk
penguatan kesehatan.

Yogyakarta, 11 Februari 2020

Perwakilan

Deputi Kepala Badan Penyelenggara
Jaminan Sosial

Perwakilan

Manajemen Pelayanan

Deputi Kepala Badan Penyelenggara
Jaminan Sosial
No. 1000/2020/1000

QUESTION 1 (10 MARKS)

ABC Company has the following information for the year ended 31/12/2020:

Particulars	Amount (R)	Amount (R)
Revenue	1000000	1000000
Cost of Sales	(400000)	(400000)
Operating Expenses	(200000)	(200000)
Finance Expenses	(50000)	(50000)
Income Tax	(100000)	(100000)
Profit before tax	250000	250000
Income Tax	(100000)	(100000)
Profit after tax	150000	150000

Particulars	Amount (R)	Amount (R)
Revenue	1000000	1000000
Cost of Sales	(400000)	(400000)
Operating Expenses	(200000)	(200000)
Finance Expenses	(50000)	(50000)
Income Tax	(100000)	(100000)
Profit before tax	250000	250000
Income Tax	(100000)	(100000)
Profit after tax	150000	150000

ABC Company has the following information for the year ended 31/12/2020:

(R1000000)

(R250000)

(R100000)

(R100000)

(R50000)

(R50000)

[Signature]
 Name: _____
 No: _____

MEMORANDUM FOR THE RECORD
Subject: [Illegible]

NO.	DATE	BY	FOR	ACTION	STATUS
1	[Illegible]	[Illegible]	[Illegible]	[Illegible]	[Illegible]
2	[Illegible]	[Illegible]	[Illegible]	[Illegible]	[Illegible]
3	[Illegible]	[Illegible]	[Illegible]	[Illegible]	[Illegible]
4	[Illegible]	[Illegible]	[Illegible]	[Illegible]	[Illegible]

Approved: _____
 Special Agent in Charge
 FBI

 Special Agent in Charge
 FBI
 (44-38861-100)



PERUBAHAN PERMILIHAN KEBERSIHAN TAHUN 2025

Untuk lebih memudahkan masyarakat pelaksanaan kegiatan kebersihan di lingkungan rumah tinggal, maka akan dilakukan perubahan pada tahun 2025 sebagai berikut:

1. Hari: **Setiap Selasa dan Kamis, 12**

2. Waktu: **Pukul 07.00 - 09.00**

3. Lokasi: **Di Lingkungan Perumahan**

4. Cara:

5. Tujuan:

6. Sasaran: **Di Lingkungan Perumahan**

7. Maksud: **Untuk meningkatkan kebersihan lingkungan rumah tinggal, serta meningkatkan kesadaran masyarakat akan pentingnya kebersihan lingkungan rumah tinggal.**

8. Dampak: **Untuk meningkatkan kesadaran masyarakat akan pentingnya kebersihan lingkungan rumah tinggal, serta meningkatkan kesadaran masyarakat akan pentingnya kebersihan lingkungan rumah tinggal.**

Demikian ini disampaikan,

Plt. Kepala

Tim Kerja Kebersihan

Plt. Kepala

Tim Kerja Kebersihan



Tim Kerja Kebersihan

Tim Kerja Kebersihan

Tim Kerja Kebersihan



PERUBAHAN PERATURAN KEMENDIKBUD RI TAHUN 2015

Untuk dapat membaca seluruh perubahan yang akan kami sampaikan, klik di bagian atas untuk membaca selengkapnya.

File : [Perlu Diunduh](#) (1)

Uraian : [Peraturan Menteri Pendidikan dan Kebudayaan](#)

[Mengunjungi Perbaikan](#)

File

Uraian

[Menyebutkan dan Menjelaskan Perubahan](#)

Perubahan ini akan kami sampaikan kepada Anda melalui laman ini. Kami berharap agar Anda dapat memahami dan melaksanakan perubahan ini dengan baik. Kami juga berharap agar Anda dapat memberikan masukan dan saran kepada kami mengenai perubahan ini.

Untuk lebih jelasnya, silakan kunjungi laman ini dan membaca seluruh perubahan yang akan kami sampaikan. Kami sangat berharap agar Anda dapat memberikan masukan dan saran kepada kami mengenai perubahan ini.

Untuk Di Unduh

Perbaikan
[Peraturan Menteri Pendidikan dan Kebudayaan](#)

Perbaikan
[Peraturan Menteri Pendidikan dan Kebudayaan](#)



Nur Supriyanto, M.Pd.
Menteri Pendidikan dan Kebudayaan
No. 1000/1000/2015



PURUSMAN PERMUNIAN KIBECAM TAHUN 2015

Dalam rangka pelaksanaan kebijakan pemerintah yang bertitik tolak dari amanat dan visi misi
dari Kementerian Pendidikan dan Kebudayaan sebagai berikut:

- 1. Meningkatkan mutu pendidikan;
- 2. Meningkatkan relevansi, daya saing, dan daya hidup bangsa;

dan mengantisipasi tantangan sebagai berikut:

- 1. Ketahanan;
- 2. Keberlanjutan;

keberhasilan pelaksanaan kebijakan tersebut sebagai berikut:

1. Meningkatkan mutu pendidikan yang berorientasi kompetensi dan nilai-nilai kebangsaan, keadilan, akhlak mulia, dan ketahanan yang mampu menghadapi tantangan global dan mampu menjawab tantangan ke depan;

2. Meningkatkan relevansi, daya saing, dan daya hidup bangsa yang mampu menghadapi tantangan global dan mampu menjawab tantangan ke depan;

Tri Rismaharini
Menteri Pendidikan dan Kebudayaan

Heriawan
Ketua Umum
Asosiasi Guru Pendidikan Dasar

Heriawan
Ketua Umum
Asosiasi Guru Pendidikan Dasar



PENDAPPAAN PENDALAMAN KETERAMPILAN TAHUN 2025

Salah satu kebijakan strategis Kementerian Pendidikan dan Kebudayaan Republik Indonesia adalah meningkatkan kualitas sumber daya manusia yang memiliki kompetensi dan keahlian di bidang IT.

Tujuan : Meningkatkan SDM

Aspek : Meningkatkan Kualitas dan Keahlian

Tujuan dan Sasaran

Tujuan : Meningkatkan Kualitas dan Keahlian

Sasaran : Meningkatkan Kualitas dan Keahlian

Salah satu indikator keberhasilan adalah

Pada tahun 2025, akan terdapat peningkatan jumlah tenaga kerja yang memiliki kualifikasi kompetensi di bidang IT, sesuai dengan kebutuhan pasar tenaga kerja yang terus berkembang. Dengan demikian, diharapkan akan terdapat peningkatan kualitas sumber daya manusia yang memiliki kompetensi dan keahlian di bidang IT.

Pada tahun 2025, akan terdapat peningkatan jumlah tenaga kerja yang memiliki kualifikasi kompetensi di bidang IT, sesuai dengan kebutuhan pasar tenaga kerja yang terus berkembang. Dengan demikian, diharapkan akan terdapat peningkatan kualitas sumber daya manusia yang memiliki kompetensi dan keahlian di bidang IT.

Tanggal : 11 Desember 2024

Halaman

Kepala Kantor Wilayah
Kantor Wilayah

Kepala Kantor Wilayah
Kantor Wilayah
No. 11/1000/2024

Halaman

Kepala Kantor Wilayah

Kepala Kantor Wilayah
Kantor Wilayah
No. 11/1000/2024

FINANCIAL STATEMENTS FOR 2012
CONSOLIDATED STATEMENTS OF FINANCIAL POSITION

2012	2011	2010
Assets		
Current assets	1,234,567	1,123,456
Non-current assets	3,456,789	3,234,567
Total assets	4,691,356	4,358,023
Liabilities and equity		
Current liabilities	1,567,890	1,456,789
Non-current liabilities	2,345,678	2,123,456
Equity	758,788	777,778
Total liabilities and equity	4,691,356	4,358,023

2012	2011	2010
Assets		
Current assets	1,234,567	1,123,456
Non-current assets	3,456,789	3,234,567
Total assets	4,691,356	4,358,023
Liabilities and equity		
Current liabilities	1,567,890	1,456,789
Non-current liabilities	2,345,678	2,123,456
Equity	758,788	777,778
Total liabilities and equity	4,691,356	4,358,023

These financial statements were prepared in accordance with the requirements of the Companies Act, 2006.

15/04/12

15/04/12

The Directors

The Manager

Company Secretary

Company Secretary



15/04/12
 15/04/12
 15/04/12

15/04/12
 15/04/12
 15/04/12

**Table 1. Summary of the results of the 2010-2011 survey of the
 100 most common species of the 100 most common species of the**

Rank	Species	Family	Order	Class	Percentage
1
2
3
4
5
6
7
8
9
10
11
12
13
14
15
16
17
18
19
20
21
22
23
24
25
26
27
28
29
30
31
32
33
34
35
36
37
38
39
40
41
42
43
44
45
46
47
48
49
50
51
52
53
54
55
56
57
58
59
60
61
62
63
64
65
66
67
68
69
70
71
72
73
74
75
76
77
78
79
80
81
82
83
84
85
86
87
88
89
90
91
92
93
94
95
96
97
98
99
100

			<ul style="list-style-type: none"> • Medical Services • Pharmacy Services • Diagnostic Services • Immunization Services • Maternity Services • Behavioral Health Services • Other Services 	<ul style="list-style-type: none"> • Medical Services • Pharmacy Services • Diagnostic Services • Immunization Services • Maternity Services • Behavioral Health Services • Other Services 	<ul style="list-style-type: none"> • Medical Services • Pharmacy Services • Diagnostic Services • Immunization Services • Maternity Services • Behavioral Health Services • Other Services
			<ul style="list-style-type: none"> • Medical Services • Pharmacy Services • Diagnostic Services • Immunization Services • Maternity Services • Behavioral Health Services • Other Services 	<ul style="list-style-type: none"> • Medical Services • Pharmacy Services • Diagnostic Services • Immunization Services • Maternity Services • Behavioral Health Services • Other Services 	<ul style="list-style-type: none"> • Medical Services • Pharmacy Services • Diagnostic Services • Immunization Services • Maternity Services • Behavioral Health Services • Other Services
			<ul style="list-style-type: none"> • Medical Services • Pharmacy Services • Diagnostic Services • Immunization Services • Maternity Services • Behavioral Health Services • Other Services 	<ul style="list-style-type: none"> • Medical Services • Pharmacy Services • Diagnostic Services • Immunization Services • Maternity Services • Behavioral Health Services • Other Services 	<ul style="list-style-type: none"> • Medical Services • Pharmacy Services • Diagnostic Services • Immunization Services • Maternity Services • Behavioral Health Services • Other Services
			<ul style="list-style-type: none"> • Medical Services • Pharmacy Services • Diagnostic Services • Immunization Services • Maternity Services • Behavioral Health Services • Other Services 	<ul style="list-style-type: none"> • Medical Services • Pharmacy Services • Diagnostic Services • Immunization Services • Maternity Services • Behavioral Health Services • Other Services 	<ul style="list-style-type: none"> • Medical Services • Pharmacy Services • Diagnostic Services • Immunization Services • Maternity Services • Behavioral Health Services • Other Services

State of Georgia
 Department of Health

Health Services

 Director

Date: 08/14/2018



PERSEMBAHAN POKOK KATA KEMERIAHAN 2023

Surat ini diterbitkan sebagai peraturan yang akan ditetapkan di bawah
peraturan-peraturan yang berkaitan dengan jabatan.

Yang : PRESIDEN RAJASTHAN, 199

Tempat : Jaipur, Rajasthan

Tempat dan tarikh :

Yang : RAJASTHAN

Tempat : Rajasthani Rajasthani Rajasthani

Peraturan-peraturan : Rajasthani Rajasthani

Surat ini diterbitkan sebagai peraturan yang akan ditetapkan di bawah
peraturan-peraturan yang berkaitan dengan jabatan. Surat ini diterbitkan
sebagai peraturan-peraturan yang berkaitan dengan jabatan. Surat ini diterbitkan
sebagai peraturan-peraturan yang berkaitan dengan jabatan.

Peraturan-peraturan yang ditetapkan di bawah peraturan-peraturan
yang berkaitan dengan jabatan. Peraturan-peraturan yang ditetapkan
sebagai peraturan-peraturan yang berkaitan dengan jabatan.

Yang : RAJASTHAN

Tempat : Jaipur

Tempat dan tarikh :

Yang : RAJASTHAN

Tempat :

Tempat dan tarikh :

Yang : RAJASTHAN
Tempat dan tarikh :

Yang : RAJASTHAN

Tempat :

Tempat dan tarikh :



PERJAWAN PEMADIAN KIBORAM TAHUN 2020

Daftar hadir kegiatan pemadaman kiboram yang sudah diserahkan ke seluruh
kepala sekolah/kepala lembaga pendidikan yang ditunjuk di

Tempat : 1 SMP/SLB/PAUD

Waktu : 15 September 2020

Direktori Pendidikan/PAUD

Tempat : 1 SMP/SLB/PAUD

Waktu : 15 September 2020

Direktori Pendidikan/PAUD

Hal yang harus diperhatikan dalam kegiatan pemadaman kiboram adalah sebagai berikut:
1. Kegiatan pemadaman kiboram dilaksanakan pada hari Rabu, tanggal 15 September 2020.
2. Kegiatan pemadaman kiboram dilaksanakan di seluruh SMP/SLB/PAUD yang ditunjuk.
3. Kegiatan pemadaman kiboram dilaksanakan secara serentak di seluruh lokasi.

Demikian surat pemberitahuan ini disampaikan, dan diharapkan agar kegiatan pemadaman kiboram dilaksanakan dengan baik dan lancar. Atas perhatian dan kerjasamanya, kami ucapkan terima kasih.

Surabaya, 15 September 2020

Wakil Kepala
Direktori Pendidikan/PAUD

Wakil Kepala
Direktori Pendidikan/PAUD
NIP. 1971121 20041 001

Wakil Kepala
Direktori Pendidikan/PAUD

Wakil Kepala
Direktori Pendidikan/PAUD
NIP. 1971121 20041 001



PERUMANA PERLAMANTHAN SRI LANKA 2025

එක් - සියලු සාමාජිකයන්ගේ ප්‍රවේශයට පමණක් සීමා කළ
සාමාජිකයන්ගේ පුද්ගලික ලේඛන

නම : ජනාධිපතිතුමා

මින : විද්‍යාලයකට

ලිපි ලේඛන කාලය

නම : ජනාධිපතිතුමා

මින : ලිපි ලේඛන කාලය

සියලුම සාමාජිකයන්ගේ පුද්ගලික ලේඛන

එක් - සියලු සාමාජිකයන්ගේ පුද්ගලික ලේඛන
පමණක් සීමා කළ සාමාජිකයන්ගේ පුද්ගලික
ලේඛන

එක් - සියලු සාමාජිකයන්ගේ පුද්ගලික ලේඛන
පමණක් සීමා කළ සාමාජිකයන්ගේ පුද්ගලික
ලේඛන

නම : ජනාධිපතිතුමා

මින : ජනාධිපතිතුමා

ලිපි ලේඛන කාලය

ජනාධිපතිතුමා

නම : ජනාධිපතිතුමා

මින : ජනාධිපතිතුමා

ලිපි ලේඛන කාලය

නම : ජනාධිපතිතුමා

ලිපි ලේඛන කාලය



PERUBAHAN PERIMPIAN KENDARAAN TAHUN 2023

Hal ini dapat dilakukan dengan cara mengisi formulir yang terdapat di bawah ini, dan kemudian mengisi formulir tersebut dengan lengkap dan benar.

Nomor : 2023/2023

Tanggal : 14 Mei 2023

Tempat : Jakarta

Nama : [Nama Lengkap]

Jabatan : [Jabatan]

Hal ini dapat dilakukan dengan cara mengisi formulir yang terdapat di bawah ini, dan kemudian mengisi formulir tersebut dengan lengkap dan benar.

Hal ini dapat dilakukan dengan cara mengisi formulir yang terdapat di bawah ini, dan kemudian mengisi formulir tersebut dengan lengkap dan benar. Hal ini dapat dilakukan dengan cara mengisi formulir yang terdapat di bawah ini, dan kemudian mengisi formulir tersebut dengan lengkap dan benar.

Hal ini dapat dilakukan dengan cara mengisi formulir yang terdapat di bawah ini, dan kemudian mengisi formulir tersebut dengan lengkap dan benar. Hal ini dapat dilakukan dengan cara mengisi formulir yang terdapat di bawah ini, dan kemudian mengisi formulir tersebut dengan lengkap dan benar.

Mengetahui/Disetujui Oleh

Hal yang

Untuk

Hal yang

[Tanda Tangan]

[Nama Lengkap]

[No. Kontak]

[Tanda Tangan]

[Nama Lengkap]



PERNYATAAN PERMILIAN KESEKOLAHAN TAHUN 2020

Menyatakan bahwa saya tidak memiliki aset pendidikan yang dapat dipertanggungjawabkan secara finansial dan administratif yang melebihi penghasilan saya

Nama : **RIANNO PRIMA RUMAHPUTRA**

Jabatan : **Anggota Dewan Perwakilan**

Tempat tinggal : **Perumahan**

Nama : **RIANNO PRIMA**

Jabatan : **Anggota Dewan Perwakilan**

Tempat tinggal : **Perumahan**

Menyatakan bahwa saya tidak memiliki aset pendidikan yang dapat dipertanggungjawabkan secara finansial dan administratif yang melebihi penghasilan saya

Menyatakan bahwa saya tidak memiliki aset pendidikan yang dapat dipertanggungjawabkan secara finansial dan administratif yang melebihi penghasilan saya

Menyatakan bahwa saya

Menyatakan bahwa saya
Anggota Dewan Perwakilan

Rianno Prima
Anggota Dewan Perwakilan

Menyatakan bahwa saya
Anggota Dewan Perwakilan

Rianno Prima
Anggota Dewan Perwakilan



PETUNJUK PERKULIAHAN KIMIA 1A/WH 2015

Disini Anda akan mendapatkan informasi mengenai ringkasan materi, prosedur dan jadwal yang akan dilaksanakan, termasuk juga kegiatan kuliah 2 (wh 2)

Disini : **UANG MUKA**

Disini : **Tempat Kuliah Kejuruan**

Disini **Disini** **Disini** **Disini** **Disini**

Disini : **UANG BUKU**

Disini : **Tempat Kuliah Kejuruan & Laboratorium**

Disini **Disini** **Disini** **Disini** **Disini** **Disini** **Disini**

Perlu diingat bahwa sebagai mahasiswa yang akan memulai kuliah di tahun ini, sangat penting bagi Anda untuk mempersiapkan diri dengan baik. Hal ini meliputi memahami materi kuliah yang akan dipelajari, mempersiapkan perlengkapan yang diperlukan, dan memastikan bahwa Anda telah siap untuk mengikuti perkuliahan.

Hal-hal yang harus diperhatikan adalah: 1. Pastikan bahwa Anda telah mengikuti semua prosedur pendaftaran yang berlaku di kampus Anda. 2. Pastikan bahwa Anda telah mempersiapkan perlengkapan yang diperlukan untuk mengikuti perkuliahan.

Demikian, Salam Hormat Kami,

Prof. Dr. Lili

Wakil Dekan Bidang Akademik

Prof. Dr. Hani

Nyala Wakil Pembantu

Wakil Wakil

Wakil Wakil

ST. 001.3.001114



ST. 001.3.001114



PERATURAN PERINGKATAN KERTERA TAHUN 2025

Untuk menetapkan peraturan perundang-undangan yang mengatur tentang struktur dan organisasi Kementerian Pendidikan dan Kebudayaan.

Yang diundangkan: **REPUBLIC OF INDONESIA**

Atas nama Presiden: **Prabowo Subianto**

Mengetahui dan menyetujui:

Wakil Presiden: **ANIRUDH KUMAR**

Yang diundangkan: **PERATURAN PERINGKATAN KERTERA**

Atas nama Menteri Pendidikan dan Kebudayaan: **Prabowo Subianto**

Peraturan ini akan berlaku sejak tanggal ditetapkan dengan syarat bahwa jika dimunculkan keberatan oleh pihak yang berkepentingan, maka Peraturan ini akan tetap berlaku dengan syarat bahwa jika dimunculkan keberatan oleh pihak yang berkepentingan, maka Peraturan ini akan tetap berlaku.

Hal-hal yang berkaitan dengan peraturan ini akan dibahas lebih lanjut oleh Menteri Pendidikan dan Kebudayaan dengan memperhatikan perkembangan yang terjadi dalam dunia pendidikan.

Mengetahui dan menyetujui: **PERATURAN PERINGKATAN KERTERA**

Yang diundangkan:

Atas nama Menteri Pendidikan dan Kebudayaan: **Prabowo Subianto**

Yang diundangkan:

Atas nama Menteri Pendidikan dan Kebudayaan: **Prabowo Subianto**

Mengetahui dan menyetujui:

Atas nama Menteri Pendidikan dan Kebudayaan: **Prabowo Subianto**

Mengetahui dan menyetujui:
PERATURAN PERINGKATAN KERTERA

**PROBATA PRODUKSI DAN DISTRIBUSI
PADA ASAS EKONOMI PERSEKUTUAN DAN KOPERASI**

1.	Modal Usaha		Modal Usaha	100
2.				0
3.	Permodalan dan modal usaha	100	100	100

4.	Permodalan	100	100
5.		0	0
6.	Permodalan	100	100
7.	Permodalan dan modal usaha	100	100

total modal (100) dikurangi modal yang sudah terbayar

100 - 0 = 100

Dipaparkan di halaman 120

Ditandatangani
Ketua Tim Kerja di Bandung
tanggal 20/11/2023



Ketua Tim Kerja, Bandung
nama lengkap
dan nomor telepon

Ditandatangani
Ketua Tim Kerja



Ketua Tim Kerja
nama lengkap
dan nomor telepon

STATE OF CALIFORNIA - DEPARTMENT OF REVENUE
REGISTRATION AND TAXATION DIVISION

Item	Quantity	Unit	Description	Amount
1.00	1.00	EA	SALES TAX COLLECTOR'S REPORT	100.00
2.00	1.00	EA	SALES TAX COLLECTOR'S REPORT	50.00
3.00	1.00	EA	SALES TAX COLLECTOR'S REPORT	75.00
4.00	1.00	EA	SALES TAX COLLECTOR'S REPORT	100.00
5.00	1.00	EA	SALES TAX COLLECTOR'S REPORT	100.00
6.00	1.00	EA	SALES TAX COLLECTOR'S REPORT	100.00
7.00	1.00	EA	SALES TAX COLLECTOR'S REPORT	100.00
8.00	1.00	EA	SALES TAX COLLECTOR'S REPORT	100.00

State of California
 Department of Revenue
 Registration and Taxation Division

 STATE REPRESENTATIVE
 DISTRICT NO. 15
 SACRAMENTO
 CA 95814-1500



PERUMAHAN PERUMAHAN KEMERDEKAAN TAHUN 2020

Untuk makluman dan maklumat tambahan, yang disenaraikan di bawah ini, sila hubungi maklumat kami yang disediakan di bawah ini.

Tempat: 1000, Jalan Tunjaya 62, 62000 Cyberjaya

Tempat: 1000, Jalan Tunjaya 62, 62000 Cyberjaya

Tempat: 1000, Jalan Tunjaya 62, 62000 Cyberjaya

Tempat: 1000, Jalan Tunjaya 62, 62000 Cyberjaya

Tempat: 1000, Jalan Tunjaya 62, 62000 Cyberjaya

Tempat: 1000, Jalan Tunjaya 62, 62000 Cyberjaya

Untuk maklumat lanjut dan maklumat lanjut, sila hubungi maklumat kami yang disenaraikan di bawah ini. Sila hubungi maklumat kami yang disenaraikan di bawah ini. Sila hubungi maklumat kami yang disenaraikan di bawah ini.

Untuk maklumat lanjut dan maklumat lanjut, sila hubungi maklumat kami yang disenaraikan di bawah ini. Sila hubungi maklumat kami yang disenaraikan di bawah ini. Sila hubungi maklumat kami yang disenaraikan di bawah ini.

Tempat: 1000, Jalan Tunjaya 62, 62000 Cyberjaya

Tempat: 1000, Jalan Tunjaya 62, 62000 Cyberjaya

Tempat: 1000, Jalan Tunjaya 62, 62000 Cyberjaya

Tempat: 1000, Jalan Tunjaya 62, 62000 Cyberjaya

Tempat: 1000, Jalan Tunjaya 62, 62000 Cyberjaya

Tempat: 1000, Jalan Tunjaya 62, 62000 Cyberjaya

Tempat: 1000, Jalan Tunjaya 62, 62000 Cyberjaya

QUESTION PAPER FOR THE YEAR 2015
STATE BOARD OF TECHNICAL EDUCATION
HYDRABAD, INDIA

1	Multiple Choice Questions	20	20
2	Short Answer Questions	10	20
3	Long Answer Questions	10	40
	Total	40	100

1	Multiple Choice Questions	20	20
2	Short Answer Questions	10	20
3	Long Answer Questions	10	40
	Total	40	100

1. All questions carry equal marks.
 2. Duration: 3 hours.

Part A
 Multiple Choice Questions



Question 1
 The wing of a bird is modified into a _____.

1. Limb
 2. Forelimb
 3. Hindlimb
 4. Tail

Part B
 Short Answer Questions



Question 2
 The foot of a bird is modified into a _____.

1. Limb
 2. Forelimb
 3. Hindlimb
 4. Tail

STATE OF TEXAS
COMMISSION ON POSTSECONDARY EDUCATION
2013-2014

Item	Account	Category	Sub-Category	Description	Amount
1	0000	0000	0000	Postsecondary Education	10,000,000
				Operating Expenses	10,000,000
				Salaries and Benefits	10,000,000
				Travel	10,000,000
				Printing	10,000,000
				Supplies	10,000,000

STATE OF TEXAS
 COMMISSION ON POSTSECONDARY EDUCATION

 Commissioner
 1100 North East Street
 Austin, Texas 78701



PERMBAWA PERLENGKAPAN KEMAH 2023

Menyampaikan kepada seluruh masyarakat yang telah mengikuti kegiatan ini mengenai perolehan dan penyalangan perlengkapan kemah sebagai berikut:

Wali : **KEPADA SAUDARA SAUDARA**

Tempat : **komplek perumahan di sekitar sekolah**

Tempat dan Waktu Acara

Wali : **Komplek perumahan**

Tempat : **Tempat yang ditentukan**

Waktu : **sesuai dengan undangan yang telah dikirim**

Hal yang akan di lakukan adalah kegiatan kemah yang dilaksanakan selama seminggu, dan akan sangat penting bagi seluruh peserta untuk dapat mengikuti kegiatan ini dengan penuh semangat dan berprestasi. Untuk itu, kami berharap agar dapat berpartisipasi aktif dan berprestasi dalam kegiatan ini.

Hal yang akan dilaksanakan adalah kegiatan kemah yang dilaksanakan selama seminggu dan akan sangat penting bagi seluruh peserta untuk dapat mengikuti kegiatan ini dengan penuh semangat dan berprestasi.

Perwakilan Wali

Wali Wali
KEPADA SAUDARA SAUDARA



Perwakilan Wali
KEPADA SAUDARA SAUDARA

Perwakilan
Komite Kemah di Sekolah



Perwakilan
Komite Kemah di Sekolah

**RESEARCH REPORT ON THE USE OF
ELECTRONIC LEARNING IN THE
TEACHING OF MATHEMATICS
IN THE 21ST CENTURY**

1	Statement		Mean	SD
2
3

4	Statement	Mean	SD
5
6
7

Table 1. Results of the survey on the use of electronic learning.

Table 2. Results of the survey on the use of electronic learning.

Table 3. Results of the survey on the use of electronic learning.

The Use of
Electronic Learning



The Use of Electronic Learning
Frequency
10
5

The Use of Electronic Learning



The Use of Electronic Learning
Frequency
10
5



PERJANJIAN PERKAWINAN (KHI) 01A TAHUN 2025

Menyebutkan bahwa kedua mempelai telah mencapai usia dewasa dan sudah menikah secara sah, berdasarkan surat nikah.

Nama : RAHMATI D.S., WNI/001.021

Umur : 35 tahun

Menyebutkan bahwa:

Nama : HENDRIK HUDA D.

Jenis : Muslim

Menyebutkan bahwa pernikahan ini dilakukan:

Menyebutkan bahwa kedua mempelai telah mencapai usia dewasa dan sudah menikah secara sah, berdasarkan surat nikah. Kedua mempelai telah menandatangani surat pernyataan ini secara sukarela dan bertanggung jawab atas isi dan akibat hukumnya.

Menyebutkan bahwa kedua mempelai telah menandatangani surat pernyataan ini secara sukarela dan bertanggung jawab atas isi dan akibat hukumnya.

Tanggal, di tempat ini:

Perempuan,
Rahmati D.S.

Rahmati D.S.
WNI/001.021
di Tempat ini

Pria,
Hendrik Huda D.

Hendrik Huda D.
WNI/001.021
di Tempat ini



PEDOMAN PERILAKU KINERJA TAHUN 2015

Hal ini akan berlaku sebagai acuan yang harus dipatuhi dan dipegang oleh seluruh pejabat yang bersangkutan.

Men:/2015/2015/2015

Jenis:/2015/2015/2015

Isi:/2015/2015/2015

Men:/2015/2015/2015

Jenis:/2015/2015/2015

Isi:/2015/2015/2015

Pada tanggal/2015/2015/2015, saya selaku Kepala Badan Penyelenggara Pendidikan Tinggi dan Kebudayaan telah menetapkan Peraturan Menteri Pendidikan dan Kebudayaan tentang Pedoman Perilaku Kinerja Tahun 2015 yang berlaku bagi seluruh pejabat yang bersangkutan.

Demikian Peraturan Menteri Pendidikan dan Kebudayaan ini saya sampaikan dengan harapan dapat meningkatkan kinerja dan produktivitas seluruh pejabat yang bersangkutan.

Men:/2015/2015/2015

Men:/2015/2015/2015

Men:/2015/2015/2015

Men:/2015/2015/2015

Men:/2015/2015/2015



PYRAMUN PEMADAN KEPALA TRUSMI 2021

Yang saya hormati, sebagai kepala pemerintah provinsi, saya akan melakukan kunjungan ke provinsi Kalimantan Tengah, yang akan berlangsung pada tanggal 10-12 Agustus 2021.

Sebelum berangkat ke Kalimantan Tengah, saya akan mengunjungi:

1. Kantor Gubernur Kalimantan Tengah

2. Kantor Gubernur Kalimantan Tengah

3. Kantor Gubernur Kalimantan Tengah

4. Kantor Gubernur Kalimantan Tengah

5. Kantor Gubernur Kalimantan Tengah

Sebelum berangkat ke Kalimantan Tengah, saya akan mengunjungi Kantor Gubernur Kalimantan Tengah, yang akan berlangsung pada tanggal 10-12 Agustus 2021. Saya akan mengunjungi Kantor Gubernur Kalimantan Tengah, yang akan berlangsung pada tanggal 10-12 Agustus 2021. Saya akan mengunjungi Kantor Gubernur Kalimantan Tengah, yang akan berlangsung pada tanggal 10-12 Agustus 2021.

Sebelum berangkat ke Kalimantan Tengah, saya akan mengunjungi Kantor Gubernur Kalimantan Tengah, yang akan berlangsung pada tanggal 10-12 Agustus 2021. Saya akan mengunjungi Kantor Gubernur Kalimantan Tengah, yang akan berlangsung pada tanggal 10-12 Agustus 2021. Saya akan mengunjungi Kantor Gubernur Kalimantan Tengah, yang akan berlangsung pada tanggal 10-12 Agustus 2021.

Yogyakarta, 10 Agustus 2021

Yang Hormat,

Kepala Kantor Gubernur

Prabowo Subianto

081-3242383000000

Yang Hormat,

Kepala Kantor Gubernur

Prabowo Subianto

081-3242383000000



ಪರೀಕ್ಷಾ ಪರಿಷತ್ ಕಛೇರಿ, ತುಮಕಿ 2023

ತುಮಕಿ ಜಿಲ್ಲಾ ಹಾಗೂ ಸುತ್ತಮುತ್ತಲಿನ ಪ್ರಾಥಮಿಕ ಶಾಲೆಗಳಲ್ಲಿ ಉತ್ತಮ ಅಂಕಗಳಲ್ಲಿ
ಅಭ್ಯರ್ಥಿಗಳನ್ನು ಆಯ್ಕೆ ಮಾಡಿ ನೌಕರಿಯಾಗಿ ನೇಮಕಿಸುವುದಾಗಿ

ಇದ್ದು

ಇಂತಹ ನೌಕರಿಯ ಹುದ್ದೆಗಳಿಗೆ

ಅಭ್ಯರ್ಥಿಸಿಕೊಳ್ಳಲು

ಇಲ್ಲಿಂದ www.karnataka.gov.in

ಇಲ್ಲಿಂದ ಅಭ್ಯರ್ಥಿಸಿಕೊಳ್ಳುವುದಾಗಿ

ಇಂತಹ ನೌಕರಿಯ ಹುದ್ದೆಗಳಿಗೆ

ಈ ಪ್ರಕಟಣೆಯಲ್ಲಿ ಉಲ್ಲೇಖಿಸಲಾಗಿರುವಂತಹ ನೌಕರಿಯ ಹುದ್ದೆಗಳಿಗೆ
ಅಭ್ಯರ್ಥಿಸಿಕೊಳ್ಳುವುದಾಗಿ ನೌಕರಿಯ ಹುದ್ದೆಗಳಿಗೆ ಅಭ್ಯರ್ಥಿಸಿಕೊಳ್ಳುವುದಾಗಿ
ಅಭ್ಯರ್ಥಿಸಿಕೊಳ್ಳುವುದಾಗಿ ನೌಕರಿಯ ಹುದ್ದೆಗಳಿಗೆ ಅಭ್ಯರ್ಥಿಸಿಕೊಳ್ಳುವುದಾಗಿ
ಅಭ್ಯರ್ಥಿಸಿಕೊಳ್ಳುವುದಾಗಿ ನೌಕರಿಯ ಹುದ್ದೆಗಳಿಗೆ ಅಭ್ಯರ್ಥಿಸಿಕೊಳ್ಳುವುದಾಗಿ

ಈ ಪ್ರಕಟಣೆಯಲ್ಲಿ ಉಲ್ಲೇಖಿಸಲಾಗಿರುವಂತಹ ನೌಕರಿಯ ಹುದ್ದೆಗಳಿಗೆ
ಅಭ್ಯರ್ಥಿಸಿಕೊಳ್ಳುವುದಾಗಿ ನೌಕರಿಯ ಹುದ್ದೆಗಳಿಗೆ ಅಭ್ಯರ್ಥಿಸಿಕೊಳ್ಳುವುದಾಗಿ
ಅಭ್ಯರ್ಥಿಸಿಕೊಳ್ಳುವುದಾಗಿ ನೌಕರಿಯ ಹುದ್ದೆಗಳಿಗೆ ಅಭ್ಯರ್ಥಿಸಿಕೊಳ್ಳುವುದಾಗಿ
ಅಭ್ಯರ್ಥಿಸಿಕೊಳ್ಳುವುದಾಗಿ ನೌಕರಿಯ ಹುದ್ದೆಗಳಿಗೆ ಅಭ್ಯರ್ಥಿಸಿಕೊಳ್ಳುವುದಾಗಿ

ತುಮಕಿ, 28 ಮಾರ್ಚ್ 2023

ಇದ್ದು

ತುಮಕಿ ಜಿಲ್ಲಾ ಹಾಗೂ ಸುತ್ತಮುತ್ತಲಿನ
ಪ್ರಾಥಮಿಕ ಶಾಲೆಗಳಲ್ಲಿ

ತುಮಕಿ ಜಿಲ್ಲಾ ಹಾಗೂ ಸುತ್ತಮುತ್ತಲಿನ
ಪ್ರಾಥಮಿಕ ಶಾಲೆಗಳಲ್ಲಿ
ಅಭ್ಯರ್ಥಿಸಿಕೊಳ್ಳುವುದಾಗಿ

ಇಂತಹ

ನೌಕರಿಯ ಹುದ್ದೆಗಳಿಗೆ

ಅ

**Financial Statement for the
Annual Report 2023/24 (in million Euro)**

Item	2023/24	2022/23	2021/22
Revenue	10,000	9,500	9,000
Cost of sales	(4,000)	(3,800)	(3,600)
Operating profit	6,000	5,700	5,400
Finance income	100	100	100
Finance expense	(200)	(200)	(200)
Profit before tax	5,900	5,600	5,300
Income tax	(1,000)	(1,000)	(1,000)
Profit after tax	4,900	4,600	4,300
Other comprehensive income	100	100	100
Profit for the period	5,000	4,700	4,400

Notes to the financial statements are available on the website.

Signature:

Signature of Director

Signature of Director
Name: [Name]

Signature of Director
Name: [Name]



Name: [Name]
Title: [Title]
Date: [Date]

[Signature]

**WISCONSIN BATTERY COLLECTOR'S
BANKRUPTCY TRUSTEE'S VERIFICATION APPLICATION FORM**

Case No.	Trustee Name	Trustee Address	Trustee Phone	Trustee Fax	Trustee E-mail
10-10-00000	Trustee Name	Trustee Address	Trustee Phone	Trustee Fax	Trustee E-mail
10-10-00000	Trustee Name	Trustee Address	Trustee Phone	Trustee Fax	Trustee E-mail
10-10-00000	Trustee Name	Trustee Address	Trustee Phone	Trustee Fax	Trustee E-mail
10-10-00000	Trustee Name	Trustee Address	Trustee Phone	Trustee Fax	Trustee E-mail
10-10-00000	Trustee Name	Trustee Address	Trustee Phone	Trustee Fax	Trustee E-mail

Accepted and
 Filed for the Trustee

 Trustee

 Trustee

 Trustee





PERUBAHAN PERMAJUAN KEBERSAMA TAHUN 2023

Ini adalah perubahan tahunan yang dibuat sebagai bagian dari siklus pembaruan tahunan, yang akan berlaku pada tanggal:

Tanggal: 1 Januari 2023

Periode: 1 Januari 2023 hingga 31 Desember 2023

Perubahan: Perbaikan

Waktu:

Waktu: 10:00 AM - 12:00 PM

Perubahan: Perbaikan, Perbaikan, Perbaikan

Perubahan ini akan berlaku pada tanggal 1 Januari 2023. Untuk informasi lebih lanjut, silakan hubungi kami melalui saluran dukungan pelanggan kami atau kunjungi halaman kami yang akan segera diupdate dengan informasi terbaru. Kami berharap dapat membantu Anda dengan cepat.

Perubahan ini akan berlaku pada tanggal 1 Januari 2023. Untuk informasi lebih lanjut, silakan hubungi kami melalui saluran dukungan pelanggan kami atau kunjungi halaman kami yang akan segera diupdate dengan informasi terbaru.

1 Januari 2023

Perbaikan
1 Januari 2023

Perbaikan
1 Januari 2023

Perbaikan
1 Januari 2023

1

**PROBING STATE OF CALIFORNIA
 AND THE COMMISSION ON TALENTED AND HIGH-ACHIEVING STUDENTS
 REGULATORY BOARD**

10	State of California	California Commission on Talented and High-Achieving Students	1000
11			1000
12	California State Board of Education	California State Board of Education	1000

13	California State Board of Education	1000	1000
14			
15	California State Board of Education	1000	1000
16	California State Board of Education	1000	1000

17. The following information is being provided for your information:
 18. 10/10/2018

Form 10/10/2018

State of California
 Department of Education

California Commission on Talented and High-Achieving Students



Commissioner of Education
 State of California
 Department of Education

19.

**TABLE 1. SUMMARY OF THE DATA FROM THE
 SURVEY OF THE EFFECTS OF THE 1997-1998
 EL NIÑO EVENT**

No.	Sector	Sub-sector	Region	1997-1998		1999-2000
				Production (Million US\$)	Employment (thousands)	
1	Agriculture	Cereals	Central	1,200	150	1,200
2				1,500	180	1,500
3				1,800	220	1,800
4				2,100	260	2,100
5	Livestock	Cattle	Central	1,500	180	1,500
6				1,800	220	1,800
7				2,100	260	2,100
8				2,400	300	2,400

INSTITUTO VENEZOLANO
 DE INVESTIGACIONES CIENTÍFICAS

 INSTITUTO VENEZOLANO
 DE INVESTIGACIONES CIENTÍFICAS



PERATURAN PERALIHAN KEMER, TAHUN 2005

Menyatakan bahwa jabatan sebagai Kepala Kantor Wilayah, termasuk di dalamnya
dan pejabat lainnya yang telah diangkat dan ditunjuk.

dan : (Menteri Pendidikan dan Kebudayaan)

dan : (Menteri Pendidikan dan Kebudayaan)

Menyatakan bahwa jabatan sebagai

dan

dan : (Menteri Pendidikan dan Kebudayaan)

Menyatakan bahwa jabatan sebagai Kepala Kantor

Menyatakan bahwa jabatan sebagai Kepala Kantor Wilayah, termasuk di dalamnya
dan pejabat lainnya yang telah diangkat dan ditunjuk, serta pejabat lainnya yang telah
diangkat dan ditunjuk, termasuk di dalamnya pejabat yang telah diangkat dan ditunjuk
sebagai pejabat yang telah diangkat dan ditunjuk.

Menyatakan bahwa jabatan sebagai Kepala Kantor Wilayah, termasuk di dalamnya
dan pejabat lainnya yang telah diangkat dan ditunjuk, serta pejabat lainnya yang telah
diangkat dan ditunjuk, termasuk di dalamnya pejabat yang telah diangkat dan ditunjuk
sebagai pejabat yang telah diangkat dan ditunjuk.

Menyatakan bahwa jabatan sebagai Kepala Kantor

Menyatakan bahwa jabatan sebagai Kepala Kantor

Menyatakan bahwa jabatan sebagai Kepala Kantor

Menyatakan bahwa jabatan sebagai Kepala Kantor

Menyatakan bahwa jabatan sebagai Kepala Kantor

Menyatakan bahwa jabatan sebagai Kepala Kantor

Menyatakan bahwa jabatan sebagai Kepala Kantor

Menyatakan bahwa jabatan sebagai Kepala Kantor

QUESTION 1
QUESTION 2
QUESTION 3

1	1000000	1000000	1000000
2	1000000	1000000	1000000
3	1000000	1000000	1000000

1	1000000	1000000	1000000
2	1000000	1000000	1000000
3	1000000	1000000	1000000

QUESTION 4
 QUESTION 5

QUESTION 6

QUESTION 7

QUESTION 8

QUESTION 9

QUESTION 10

FORM 1099-INT (2009) OMB No. 1545-0047
INSTRUCTIONS TO PREPARE PROVIDERS

Line	Code	Payee's name (if other than the payee)	Payee's address (if other than the payee)	Payee's city, state, and ZIP code	Amount
1		Payee's name	Payee's address	Payee's city, state, and ZIP code	Amount
2		Payee's name	Payee's address	Payee's city, state, and ZIP code	Amount
3		Payee's name	Payee's address	Payee's city, state, and ZIP code	Amount

I hereby certify that the information furnished on this form is true and correct to the best of my knowledge and belief, and I am aware that anyone who furnishes false or misleading information on this form or who omits material or information requested on the form may be subject to criminal sanctions (including fines and imprisonment) and/or civil sanctions (including penalties).

Signature of preparer
 Date



PERATURAN PERINGKAT KEMENTERIAN 2025

Yang telah menetapkan peraturan-peraturan yang berlaku terhadap orang-orang dan lembaga-lembaga yang berurusan dengan pendidikan.

Salah satu peraturan-peraturan tersebut adalah:

Salah satu peraturan-peraturan tersebut adalah:

Salah satu peraturan-peraturan tersebut adalah:

Salah satu peraturan-peraturan tersebut adalah:

Salah satu peraturan-peraturan tersebut adalah:

Salah satu peraturan-peraturan tersebut adalah:

Yang telah menetapkan peraturan-peraturan yang berlaku terhadap orang-orang dan lembaga-lembaga yang berurusan dengan pendidikan.

Yang telah menetapkan peraturan-peraturan yang berlaku terhadap orang-orang dan lembaga-lembaga yang berurusan dengan pendidikan.

Salah satu peraturan-peraturan tersebut adalah:

Salah satu peraturan-peraturan tersebut adalah:

Salah satu peraturan-peraturan tersebut adalah:

Salah satu peraturan-peraturan tersebut adalah:

Salah satu peraturan-peraturan tersebut adalah:



PROGRAM PRAVNOGY IZOBILAZENJA ZA 2025

U skladu sa zakonom o obrazovanju i naučnim delatnostima, ovaj program izobilaženja namenjen je učenicima koji su završili osnovnu školu i koji su zainteresovani za nastavak obrazovanja u srednjoj školi.

Ime: [Ime i prezime učenika]

Adresa: [Adresa učenika]

Broj učenika: [Broj učenika]

Ime: [Ime škole]

Adresa: [Adresa škole]

Broj škole: [Broj škole]

Ovaj program izobilaženja namenjen je učenicima koji su završili osnovnu školu i koji su zainteresovani za nastavak obrazovanja u srednjoj školi. Program izobilaženja namenjen je učenicima koji su završili osnovnu školu i koji su zainteresovani za nastavak obrazovanja u srednjoj školi.

Program izobilaženja namenjen je učenicima koji su završili osnovnu školu i koji su zainteresovani za nastavak obrazovanja u srednjoj školi. Program izobilaženja namenjen je učenicima koji su završili osnovnu školu i koji su zainteresovani za nastavak obrazovanja u srednjoj školi.

[Ime i prezime škole]

[Ime škole]

[Adresa škole]

[Ime i prezime škole]

[Adresa škole]

[Ime i prezime učenika]

[Broj učenika]



ಕರ್ನಾಟಕ ಸರ್ಕಾರ

ಇದು ಕರ್ನಾಟಕ ಸರ್ಕಾರದ ಸಂಪನ್ಮೂಲ ಇಲಾಖೆಯಿಂದ ಹೊರಬಂದಿದೆ.

ಇದು: ಸರ್ಕಾರಿ ದಾಖಲೆ

ಇದು: ಸರ್ಕಾರಿ ದಾಖಲೆ

ಇದು: ಸರ್ಕಾರಿ ದಾಖಲೆ

ಇದು:

ಇದು: ಸರ್ಕಾರಿ ದಾಖಲೆ

ಇದು: ಸರ್ಕಾರಿ ದಾಖಲೆ

ಈ ದಾಖಲೆಗೆ ಯಾವುದೇ ಅಧಿಕಾರವಿಲ್ಲ. ಇದು ಕೇವಲ ಮಾಹಿತಿಗಾಗಿ.

ಇದು: ಸರ್ಕಾರಿ ದಾಖಲೆ

ಇದು: ಸರ್ಕಾರಿ ದಾಖಲೆ

ಇದು: ಸರ್ಕಾರಿ ದಾಖಲೆ

ಇದು: ಸರ್ಕಾರಿ ದಾಖಲೆ

ಇದು: ಸರ್ಕಾರಿ ದಾಖಲೆ



PERJAMINAN PUKINGAN KEMERIAHAN TAHUN 2023

Salah satu prioritas nasional adalah meningkatkan kualitas sumber daya manusia dan sumber daya alam yang berkualitas dan berkeadilan.

Salah satu faktor yang mempengaruhi kualitas sumber daya manusia adalah kesehatan.

Salah satu upaya untuk meningkatkan kesehatan adalah dengan meningkatkan akses ke layanan kesehatan.

Salah satu upaya untuk meningkatkan akses ke layanan kesehatan adalah dengan meningkatkan kualitas layanan kesehatan.

Salah satu upaya untuk meningkatkan kualitas layanan kesehatan adalah dengan meningkatkan kualitas tenaga kesehatan.

Salah satu upaya untuk meningkatkan kualitas tenaga kesehatan adalah dengan meningkatkan kualitas pendidikan tenaga kesehatan.

Salah satu upaya untuk meningkatkan kualitas pendidikan tenaga kesehatan adalah dengan meningkatkan kualitas proses pembelajaran.

Salah satu upaya untuk meningkatkan kualitas proses pembelajaran adalah dengan meningkatkan kualitas sumber daya manusia yang terlibat dalam proses pembelajaran, yaitu guru dan tenaga kependidikan lainnya yang memiliki kompetensi profesional, pedagogik, dan sosial yang memadai.

Salah satu upaya untuk meningkatkan kualitas sumber daya manusia yang terlibat dalam proses pembelajaran adalah dengan meningkatkan kualitas proses pembelajaran, yaitu dengan meningkatkan kualitas proses pembelajaran yang dilaksanakan di dalam kelas.

Hal ini dapat dilakukan dengan meningkatkan kualitas sumber daya manusia yang terlibat dalam proses pembelajaran, yaitu dengan meningkatkan kualitas proses pembelajaran yang dilaksanakan di dalam kelas.

Salah satu upaya untuk meningkatkan kualitas sumber daya manusia yang terlibat dalam proses pembelajaran adalah dengan meningkatkan kualitas proses pembelajaran yang dilaksanakan di dalam kelas.

Kepala Pusat Asesmen dan
Penjaminan Mutu
KEMENTERIAN PENDIDIKAN DAN KEBUDAYAAN

Salah satu upaya untuk meningkatkan kualitas sumber daya manusia yang terlibat dalam proses pembelajaran adalah dengan meningkatkan kualitas proses pembelajaran yang dilaksanakan di dalam kelas.

Hal ini dapat dilakukan dengan meningkatkan kualitas sumber daya manusia yang terlibat dalam proses pembelajaran, yaitu dengan meningkatkan kualitas proses pembelajaran yang dilaksanakan di dalam kelas.

Salah satu upaya untuk meningkatkan kualitas sumber daya manusia yang terlibat dalam proses pembelajaran adalah dengan meningkatkan kualitas proses pembelajaran yang dilaksanakan di dalam kelas.

Kepala Pusat Asesmen dan
Penjaminan Mutu
KEMENTERIAN PENDIDIKAN DAN KEBUDAYAAN

DECLARATION OF WORKS VALUE
AND STATE CONTRIBUTION TO FINANCIAL ASSISTANCE AND PAYMENT OF THE RELATED TAX

No.	Description	Value	State Contribution	Payment of Tax
1	Construction of building	100.000	10.000	10.000
2	Construction of road	50.000	5.000	5.000
3	Construction of bridge	20.000	2.000	2.000
4	Construction of water supply system	30.000	3.000	3.000
5	Construction of sewerage system	40.000	4.000	4.000
6	Construction of drainage system	10.000	1.000	1.000
7	Construction of irrigation system	15.000	1.500	1.500
8	Construction of flood control system	25.000	2.500	2.500
9	Construction of other works	10.000	1.000	1.000
10	Total	300.000	30.000	30.000

I hereby declare that the above information is true and correct.

 Date: _____

DECLARATION OF WORKS VALUE

The State
 and Local Government

The Owner

MEMORANDUM FOR THE RECORD
TO: THE BOARD OF DIRECTORS
FROM: THE CHIEF FINANCIAL OFFICER
SUBJECT: [Illegible]

Item	Description	Amount	Balance
[Illegible]	[Illegible]	[Illegible]	[Illegible]
[Illegible]	[Illegible]	[Illegible]	[Illegible]
[Illegible]	[Illegible]	[Illegible]	[Illegible]
[Illegible]	[Illegible]	[Illegible]	[Illegible]

Prepared by:
 [Illegible]
 [Illegible Signature]
 [Illegible Title]
 [Illegible Date]



PERJANJIAN PERJANJIAN CHECK UP 2020

Salah satu upaya untuk mencapai pertumbuhan yang lebih tinggi dan berkelanjutan adalah dengan meningkatkan kualitas sumber daya manusia yang dapat meningkatkan produktivitas.

Salah satu upaya untuk meningkatkan kualitas sumber daya manusia adalah dengan meningkatkan kesehatan masyarakat.

Salah satu upaya untuk meningkatkan kesehatan masyarakat adalah dengan meningkatkan pemeriksaan kesehatan masyarakat.

Salah satu upaya untuk meningkatkan pemeriksaan kesehatan masyarakat adalah dengan meningkatkan pemeriksaan kesehatan masyarakat.

Salah satu upaya untuk meningkatkan pemeriksaan kesehatan masyarakat adalah dengan meningkatkan pemeriksaan kesehatan masyarakat.

Salah satu upaya untuk meningkatkan pemeriksaan kesehatan masyarakat adalah dengan meningkatkan pemeriksaan kesehatan masyarakat.

Salah satu upaya untuk meningkatkan pemeriksaan kesehatan masyarakat adalah dengan meningkatkan pemeriksaan kesehatan masyarakat.

Salah satu upaya untuk meningkatkan pemeriksaan kesehatan masyarakat adalah dengan meningkatkan pemeriksaan kesehatan masyarakat. Salah satu upaya untuk meningkatkan pemeriksaan kesehatan masyarakat adalah dengan meningkatkan pemeriksaan kesehatan masyarakat. Salah satu upaya untuk meningkatkan pemeriksaan kesehatan masyarakat adalah dengan meningkatkan pemeriksaan kesehatan masyarakat.

Salah satu upaya untuk meningkatkan pemeriksaan kesehatan masyarakat adalah dengan meningkatkan pemeriksaan kesehatan masyarakat. Salah satu upaya untuk meningkatkan pemeriksaan kesehatan masyarakat adalah dengan meningkatkan pemeriksaan kesehatan masyarakat. Salah satu upaya untuk meningkatkan pemeriksaan kesehatan masyarakat adalah dengan meningkatkan pemeriksaan kesehatan masyarakat.

Salah satu upaya untuk meningkatkan pemeriksaan kesehatan masyarakat adalah dengan meningkatkan pemeriksaan kesehatan masyarakat.

Salah satu upaya untuk meningkatkan pemeriksaan kesehatan masyarakat adalah dengan meningkatkan pemeriksaan kesehatan masyarakat.

Salah satu upaya untuk meningkatkan pemeriksaan kesehatan masyarakat adalah dengan meningkatkan pemeriksaan kesehatan masyarakat.

Salah satu upaya untuk meningkatkan pemeriksaan kesehatan masyarakat adalah dengan meningkatkan pemeriksaan kesehatan masyarakat.

STUDENT NUMBER 1074 100 201
STUDENT NUMBER CORRECTION SHEET AND SIGNATURE
REQUIREMENT

1	Description	Amount	Date
2			
3	Total amount to be corrected		
4	Signature	Date	Amount
5			
6	Signature	Date	
7	Total amount to be corrected		

1074 100 201 Student Number Correction Sheet

STUDENT

Name of Student

Signature
 (Print Name) _____

Print Name
 (Print Name) _____

**DECLARATION FOR THE PURPOSES OF THE
 2018-2019 FISCAL YEAR OF THE BOARD OF DIRECTORS**

No.	Name	Title	Business Relationship	Status
1	Mr. [Name]	[Title]	[Business Relationship]	[Status]
2	[Name]	[Title]	[Business Relationship]	[Status]
3	[Name]	[Title]	[Business Relationship]	[Status]

Declared by:
 [Signature]
 [Name]
 [Title]



PERMANGAN PERATURAN MENTERI 19821/2025

Menyebutkan bahwa, dengan memperhatikan hasil-hasil penelitian dan kajian yang telah dilakukan, yang menunjukkan bahwa:

1. ...

2. ...

3. ...

4. ...

5. ...

6. ...

7. ...

8. ...

9. ...

10. ...

11. ...

12. ...

13. ...

14. ...

15. ...

16. ...

PROVINCE OF BULACAN
DEPARTMENT OF EDUCATION - BULACAN OFFICE
REGIONAL OFFICE

Sl. No.	Name of the Candidate	Score	Rank
1	JOSEPHINE M. MORALES	75	1
2	JOSEPHINE M. MORALES	75	2

Sl. No.	Name of the Candidate	Score	Rank
1	JOSEPHINE M. MORALES	75	1
2	JOSEPHINE M. MORALES	75	2

For further information, please contact the office.
DEPARTMENT

Formal License No.

Signature
 (Name of the Candidate)



Name of the Candidate
 JOSEPHINE M. MORALES

Signature
 (Name of the Candidate)



Name of the Candidate
 JOSEPHINE M. MORALES

STUDY GUIDE FOR THE 2014-2015 SCHOOL YEAR
APPLYING THE 5E MODEL TO THE 2014-2015 SCHOOL YEAR
INTEGRATED CURRICULUM

Grade	Subject	Unit	Topic	Learning Objectives	Assessment
7th	Science	Life Science	Cell Structure and Function	Identify the parts of a cell and describe their functions.	Diagram labeling
			Photosynthesis and Cellular Respiration	Explain the processes of photosynthesis and cellular respiration.	Written response
			Genetics	Understand the principles of heredity and Mendelian genetics.	Genetic cross diagrams
8th	Science	Earth Science	Plate Tectonics	Describe the theory of plate tectonics and its evidence.	Map analysis
			Weather and Climate	Explain the difference between weather and climate.	Weather data analysis
			Environmental Science	Understand the impact of human activities on the environment.	Project presentation
9th	Science	Physics	Motion and Forces	Apply Newton's laws of motion to solve problems.	Problem-solving exercises
			Energy	Understand the conservation of energy and its forms.	Energy diagrams
			Waves and Optics	Describe the properties of waves and the behavior of light.	Wave diagrams





ಪರಿಷತ್ ಅಧಿವೇಶನದ ಕಾರ್ಯದರ್ಶಿ

ಪರಿಷತ್ ಅಧಿವೇಶನದ ಕಾರ್ಯದರ್ಶಿಗಳನ್ನು ಈ ಕೆಳಕಂಡಂತಿರಿಸಲಾಗಿದೆ:

ಪರಿಷತ್ ಅಧಿವೇಶನದ ಕಾರ್ಯದರ್ಶಿಗಳು:

ಪರಿಷತ್ ಅಧಿವೇಶನದ ಕಾರ್ಯದರ್ಶಿಗಳು:

ಪರಿಷತ್ ಅಧಿವೇಶನದ ಕಾರ್ಯದರ್ಶಿಗಳು:

ಪರಿಷತ್ ಅಧಿವೇಶನದ ಕಾರ್ಯದರ್ಶಿಗಳು:

ಪರಿಷತ್ ಅಧಿವೇಶನದ ಕಾರ್ಯದರ್ಶಿಗಳು:

ಪರಿಷತ್ ಅಧಿವೇಶನದ ಕಾರ್ಯದರ್ಶಿಗಳು:

ಪರಿಷತ್ ಅಧಿವೇಶನದ ಕಾರ್ಯದರ್ಶಿಗಳು:

ಪರಿಷತ್ ಅಧಿವೇಶನದ ಕಾರ್ಯದರ್ಶಿಗಳು:

ಪರಿಷತ್ ಅಧಿವೇಶನದ ಕಾರ್ಯದರ್ಶಿಗಳು:

ಪರಿಷತ್ ಅಧಿವೇಶನದ ಕಾರ್ಯದರ್ಶಿಗಳು:

ಪರಿಷತ್ ಅಧಿವೇಶನದ ಕಾರ್ಯದರ್ಶಿಗಳು:

ಪರಿಷತ್ ಅಧಿವೇಶನದ ಕಾರ್ಯದರ್ಶಿಗಳು:

ಪರಿಷತ್ ಅಧಿವೇಶನದ ಕಾರ್ಯದರ್ಶಿಗಳು:

ಪರಿಷತ್ ಅಧಿವೇಶನದ ಕಾರ್ಯದರ್ಶಿಗಳು:

PROPOSED FINANCING PLAN FOR 2022
AND BUDGET FOR THE FISCAL YEAR 2022
2022

Item	Description	Amount	Source
1	Operating Expenses	100,000	Operating Income
2	Capital Expenditures	50,000	Operating Income
3	Debt Repayment	20,000	Operating Income
4	Dividend Payout	10,000	Operating Income
5	Retained Earnings	10,000	Operating Income
6	Net Change in Cash	10,000	Operating Income

Item	Description	Amount	Source
1	Operating Income	100,000	Operating Income
2	Depreciation Expense	20,000	Operating Income
3	Interest Expense	10,000	Operating Income
4	Income Tax Expense	10,000	Operating Income
5	Net Income	60,000	Operating Income

Notes: All figures are in thousands of dollars unless otherwise specified.
 All figures are estimates and subject to change.

Signature

 Name: [Name]
 Title: [Title]

Signature

 Name: [Name]
 Title: [Title]

FORM 1042-S (2023) FOREIGN INVESTMENT INCOME TAX RETURN
U.S. SOURCE INCOME (INCLUDING CAPITAL GAINS) FROM AN OVERSEAS ENTITY

Line	Payee's name (as shown on the payee's tax return)	U.S. source income or capital gain	U.S. source tax	Foreign tax credit	Net U.S. source income or capital gain
1	ABC COMPANY	Dividend income	\$10,000	\$2,000	\$8,000
2	ABC COMPANY	Interest income	\$5,000	\$1,000	\$4,000
3	ABC COMPANY	Capital gain	\$15,000	\$3,000	\$12,000
4	ABC COMPANY	Other income	\$2,000	\$0	\$2,000
5	DEF COMPANY	Dividend income	\$8,000	\$1,600	\$6,400
6	DEF COMPANY	Interest income	\$3,000	\$600	\$2,400
7	DEF COMPANY	Capital gain	\$12,000	\$2,400	\$9,600
8	DEF COMPANY	Other income	\$1,000	\$0	\$1,000
9	GHI COMPANY	Dividend income	\$6,000	\$1,200	\$4,800
10	GHI COMPANY	Interest income	\$4,000	\$800	\$3,200
11	GHI COMPANY	Capital gain	\$10,000	\$2,000	\$8,000
12	GHI COMPANY	Other income	\$2,000	\$0	\$2,000
13	JKL COMPANY	Dividend income	\$4,000	\$800	\$3,200
14	JKL COMPANY	Interest income	\$2,000	\$400	\$1,600
15	JKL COMPANY	Capital gain	\$8,000	\$1,600	\$6,400
16	JKL COMPANY	Other income	\$1,000	\$0	\$1,000
17	MNO COMPANY	Dividend income	\$3,000	\$600	\$2,400
18	MNO COMPANY	Interest income	\$1,000	\$200	\$800
19	MNO COMPANY	Capital gain	\$5,000	\$1,000	\$4,000
20	MNO COMPANY	Other income	\$1,000	\$0	\$1,000

Taxpayer's name
 ABC COMPANY
 123 Main St
 New York, NY 10001
 2023-01-01 to 2023-12-31

WEEK 01: Introduction to the Cell
QUESTIONS FOR THE WEEK 01: Introduction to the Cell
12/01/2021

Q	QUESTION	ANSWER	MARKS
1	What is the function of the nucleus?	The nucleus contains the cell's genetic material (DNA) and is the site of DNA replication and transcription.	1

Q	QUESTION	ANSWER	MARKS
2	What is the function of the mitochondria?	The mitochondria are the site of cellular respiration, where energy is produced from the breakdown of glucose.	1

Marking scheme for the questions above (100%)
 10/10 (100%)

WEEK 02: The Cell

100 Marks
QUESTIONS FOR THE WEEK 02



100 Marks
QUESTIONS FOR THE WEEK 02

100 Marks
QUESTIONS FOR THE WEEK 02



100 Marks
QUESTIONS FOR THE WEEK 02

THE UNIVERSITY OF CHICAGO
GRADUATE SCHOOL
OFFICE OF THE DEAN

NAME	DEGREE	ADVISOR	DEPARTMENT	STATUS
[Name]	[Degree]	[Advisor]	[Department]	[Status]
[Name]	[Degree]	[Advisor]	[Department]	[Status]
[Name]	[Degree]	[Advisor]	[Department]	[Status]

DEAN OF GRADUATE STUDIES
 UNIVERSITY OF CHICAGO

 5408 S. UNIVERSITY AVENUE
 CHICAGO, IL 60637



ಪ್ರಜ್ಞಾಪನೆ ಪ್ರಕಾಶನ ಕೆಲಸದ ತಾರೀಖು 2025

ಈ ಪ್ರಜ್ಞಾಪನೆಯು ಈ ಕೆಳಗೆ ವಿವರಿಸಿದ ವಿಷಯಗಳನ್ನು ಒಳಗೊಂಡಿರುತ್ತದೆ ಮತ್ತು ಅದರ ಅನ್ವಯವನ್ನು ಈ ಕೆಳಗೆ ವಿವರಿಸಲಾಗಿದೆ.

ದಿನಾಂಕ: 15/03/2025

ಸ್ಥಳ: ಕರ್ನಾಟಕ ಸರ್ಕಾರದ ಕಛೇರಿ, ಬೆಂಗಳೂರು

ಪ್ರಜ್ಞಾಪನೆಯ ವಿಷಯ:

ವಿಷಯ: 2025-26ನೇ ಸಾಲಿನ

ವಿಷಯ: ಕರ್ನಾಟಕ ಸರ್ಕಾರದ ಕಛೇರಿ

ಪ್ರಜ್ಞಾಪನೆಯ ವಿಷಯ, ಅದರ ಅನ್ವಯ ಮತ್ತು

ಈ ಪ್ರಜ್ಞಾಪನೆಯು ಈ ಕೆಳಗೆ ವಿವರಿಸಿದ ವಿಷಯಗಳನ್ನು ಒಳಗೊಂಡಿರುತ್ತದೆ ಮತ್ತು ಅದರ ಅನ್ವಯವನ್ನು ಈ ಕೆಳಗೆ ವಿವರಿಸಲಾಗಿದೆ. ಈ ಪ್ರಜ್ಞಾಪನೆಯು ಈ ಕೆಳಗೆ ವಿವರಿಸಿದ ವಿಷಯಗಳನ್ನು ಒಳಗೊಂಡಿರುತ್ತದೆ ಮತ್ತು ಅದರ ಅನ್ವಯವನ್ನು ಈ ಕೆಳಗೆ ವಿವರಿಸಲಾಗಿದೆ.

ಈ ಪ್ರಜ್ಞಾಪನೆಯು ಈ ಕೆಳಗೆ ವಿವರಿಸಿದ ವಿಷಯಗಳನ್ನು ಒಳಗೊಂಡಿರುತ್ತದೆ ಮತ್ತು ಅದರ ಅನ್ವಯವನ್ನು ಈ ಕೆಳಗೆ ವಿವರಿಸಲಾಗಿದೆ. ಈ ಪ್ರಜ್ಞಾಪನೆಯು ಈ ಕೆಳಗೆ ವಿವರಿಸಿದ ವಿಷಯಗಳನ್ನು ಒಳಗೊಂಡಿರುತ್ತದೆ ಮತ್ತು ಅದರ ಅನ್ವಯವನ್ನು ಈ ಕೆಳಗೆ ವಿವರಿಸಲಾಗಿದೆ.

ಸಹಿ: (ಸಹಿ)

ನಾಮ:

ಪ್ರಜ್ಞಾಪನೆ ಪ್ರಕಾಶನ

ಕರ್ನಾಟಕ ಸರ್ಕಾರದ ಕಛೇರಿ

15/03/2025
ಬೆಂಗಳೂರು
ಕರ್ನಾಟಕ ಸರ್ಕಾರ

15/03/2025
ಬೆಂಗಳೂರು
ಕರ್ನಾಟಕ ಸರ್ಕಾರ

EXERCISE 10: THE BUDGETARY CONTROL SYSTEM
EXERCISES 10.1 AND 10.2 (PARTIAL BUDGETING)
APRIL 2014

1	Accounting		Accounting Dept	100
2				100
3	Accounting Dept	Accounting Dept	Accounting Dept	100

4	Accounting	100	100
5		100	100
6	Accounting	100	100
7	Accounting Dept	100	100

NOTE: Budgetary Control System (and Budgetary Control System) (A.10.10.10.10)

Exercise 10.1 (Part 1)

Accounting

Accounting Dept

100
50
25
12.5

Exercise 10.2 (Part 1)

Accounting

Accounting Dept

100
50
25
12.5

**STATE OF TEXAS
DEPARTMENT OF TRANSPORTATION
OFFICE OF THE ATTORNEY GENERAL
SECTION 501.001**

Section	Section Description	Section Description	Section Description
501.001	501.001	501.001	501.001
501.002	501.002	501.002	501.002
501.003	501.003	501.003	501.003
501.004	501.004	501.004	501.004
501.005	501.005	501.005	501.005
501.006	501.006	501.006	501.006
501.007	501.007	501.007	501.007
501.008	501.008	501.008	501.008
501.009	501.009	501.009	501.009
501.010	501.010	501.010	501.010
501.011	501.011	501.011	501.011
501.012	501.012	501.012	501.012
501.013	501.013	501.013	501.013
501.014	501.014	501.014	501.014
501.015	501.015	501.015	501.015
501.016	501.016	501.016	501.016
501.017	501.017	501.017	501.017
501.018	501.018	501.018	501.018
501.019	501.019	501.019	501.019
501.020	501.020	501.020	501.020
501.021	501.021	501.021	501.021
501.022	501.022	501.022	501.022
501.023	501.023	501.023	501.023
501.024	501.024	501.024	501.024
501.025	501.025	501.025	501.025
501.026	501.026	501.026	501.026
501.027	501.027	501.027	501.027
501.028	501.028	501.028	501.028
501.029	501.029	501.029	501.029
501.030	501.030	501.030	501.030
501.031	501.031	501.031	501.031
501.032	501.032	501.032	501.032
501.033	501.033	501.033	501.033
501.034	501.034	501.034	501.034
501.035	501.035	501.035	501.035
501.036	501.036	501.036	501.036
501.037	501.037	501.037	501.037
501.038	501.038	501.038	501.038
501.039	501.039	501.039	501.039
501.040	501.040	501.040	501.040
501.041	501.041	501.041	501.041
501.042	501.042	501.042	501.042
501.043	501.043	501.043	501.043
501.044	501.044	501.044	501.044
501.045	501.045	501.045	501.045
501.046	501.046	501.046	501.046
501.047	501.047	501.047	501.047
501.048	501.048	501.048	501.048
501.049	501.049	501.049	501.049
501.050	501.050	501.050	501.050

STATE OF TEXAS
 DEPARTMENT OF TRANSPORTATION
 OFFICE OF THE ATTORNEY GENERAL

 SECTION 501.001
 STATE OF TEXAS
 DEPARTMENT OF TRANSPORTATION
 OFFICE OF THE ATTORNEY GENERAL



ಪಿಬಿಎಂಎ ಪ್ರಜ್ಞಾಪನಾ ಕಿರೀಟಾ ತಿಳಿಸಿ 2015

ಪಿಬಿಎಂಎ ಪ್ರಜ್ಞಾಪನಾ ಕಿರೀಟಾ ಪ್ರಮಾಣೀಕರಣದ ಮೂಲಕ, ಪಿಬಿಎಂಎ ಅಭಿವೃದ್ಧಿ ಮತ್ತು ಸೇವಾ ಕಾರ್ಯಗಳನ್ನು ಹೆಚ್ಚು ಪರಿಣಾಮಕಾರಿಯಾಗಿ ಮಾಡುವುದು.

ತಾರೀಖು: 15 ಮಾರ್ಚ್ 2015 ರಂದು

ಸ್ಥಾನ: ಕರ್ನಾಟಕ ಸರ್ಕಾರದ ಕಛೇರಿ, ಬೆಂಗಳೂರು

ಪಿಬಿಎಂಎ ಪ್ರಜ್ಞಾಪನಾ ಕಿರೀಟಾ

ತಾರೀಖು: 15 ಮಾರ್ಚ್ 2015 ರಂದು

ಸ್ಥಾನ: ಕರ್ನಾಟಕ ಸರ್ಕಾರದ ಕಛೇರಿ, ಬೆಂಗಳೂರು

ಪಿಬಿಎಂಎ ಪ್ರಜ್ಞಾಪನಾ ಕಿರೀಟಾ ಪ್ರಮಾಣೀಕರಣದ ಮೂಲಕ

ಪಿಬಿಎಂಎ ಪ್ರಜ್ಞಾಪನಾ ಕಿರೀಟಾ ಪ್ರಮಾಣೀಕರಣದ ಮೂಲಕ, ಪಿಬಿಎಂಎ ಅಭಿವೃದ್ಧಿ ಮತ್ತು ಸೇವಾ ಕಾರ್ಯಗಳನ್ನು ಹೆಚ್ಚು ಪರಿಣಾಮಕಾರಿಯಾಗಿ ಮಾಡುವುದು. ಪಿಬಿಎಂಎ ಪ್ರಜ್ಞಾಪನಾ ಕಿರೀಟಾ ಪ್ರಮಾಣೀಕರಣದ ಮೂಲಕ, ಪಿಬಿಎಂಎ ಅಭಿವೃದ್ಧಿ ಮತ್ತು ಸೇವಾ ಕಾರ್ಯಗಳನ್ನು ಹೆಚ್ಚು ಪರಿಣಾಮಕಾರಿಯಾಗಿ ಮಾಡುವುದು.

ಪಿಬಿಎಂಎ ಪ್ರಜ್ಞಾಪನಾ ಕಿರೀಟಾ ಪ್ರಮಾಣೀಕರಣದ ಮೂಲಕ, ಪಿಬಿಎಂಎ ಅಭಿವೃದ್ಧಿ ಮತ್ತು ಸೇವಾ ಕಾರ್ಯಗಳನ್ನು ಹೆಚ್ಚು ಪರಿಣಾಮಕಾರಿಯಾಗಿ ಮಾಡುವುದು. ಪಿಬಿಎಂಎ ಪ್ರಜ್ಞಾಪನಾ ಕಿರೀಟಾ ಪ್ರಮಾಣೀಕರಣದ ಮೂಲಕ, ಪಿಬಿಎಂಎ ಅಭಿವೃದ್ಧಿ ಮತ್ತು ಸೇವಾ ಕಾರ್ಯಗಳನ್ನು ಹೆಚ್ಚು ಪರಿಣಾಮಕಾರಿಯಾಗಿ ಮಾಡುವುದು.

ಪಿಬಿಎಂಎ ಪ್ರಜ್ಞಾಪನಾ ಕಿರೀಟಾ

ಪಿಬಿಎಂಎ

ಪಿಬಿಎಂಎ ಪ್ರಜ್ಞಾಪನಾ ಕಿರೀಟಾ

ಪಿಬಿಎಂಎ ಪ್ರಜ್ಞಾಪನಾ ಕಿರೀಟಾ

ಪಿಬಿಎಂಎ ಪ್ರಜ್ಞಾಪನಾ ಕಿರೀಟಾ
ಪಿಬಿಎಂಎ
ಪಿಬಿಎಂಎ ಪ್ರಜ್ಞಾಪನಾ ಕಿರೀಟಾ

ಪಿಬಿಎಂಎ ಪ್ರಜ್ಞಾಪನಾ ಕಿರೀಟಾ
ಪಿಬಿಎಂಎ
ಪಿಬಿಎಂಎ ಪ್ರಜ್ಞಾಪನಾ ಕಿರೀಟಾ

REKAM RANGKAIAN KEMERDEKAAN 2022
REKAM RANGKAIAN KEMERDEKAAN 2022
REKAM RANGKAIAN KEMERDEKAAN 2022

1	REKAM RANGKAIAN KEMERDEKAAN 2022	REKAM RANGKAIAN KEMERDEKAAN 2022	REKAM RANGKAIAN KEMERDEKAAN 2022
2	REKAM RANGKAIAN KEMERDEKAAN 2022	REKAM RANGKAIAN KEMERDEKAAN 2022	REKAM RANGKAIAN KEMERDEKAAN 2022
3	REKAM RANGKAIAN KEMERDEKAAN 2022	REKAM RANGKAIAN KEMERDEKAAN 2022	REKAM RANGKAIAN KEMERDEKAAN 2022
4	REKAM RANGKAIAN KEMERDEKAAN 2022	REKAM RANGKAIAN KEMERDEKAAN 2022	REKAM RANGKAIAN KEMERDEKAAN 2022

5	REKAM RANGKAIAN KEMERDEKAAN 2022	REKAM RANGKAIAN KEMERDEKAAN 2022	REKAM RANGKAIAN KEMERDEKAAN 2022
6	REKAM RANGKAIAN KEMERDEKAAN 2022	REKAM RANGKAIAN KEMERDEKAAN 2022	REKAM RANGKAIAN KEMERDEKAAN 2022
7	REKAM RANGKAIAN KEMERDEKAAN 2022	REKAM RANGKAIAN KEMERDEKAAN 2022	REKAM RANGKAIAN KEMERDEKAAN 2022
8	REKAM RANGKAIAN KEMERDEKAAN 2022	REKAM RANGKAIAN KEMERDEKAAN 2022	REKAM RANGKAIAN KEMERDEKAAN 2022

REKAM RANGKAIAN KEMERDEKAAN 2022
 REKAM RANGKAIAN KEMERDEKAAN 2022

REKAM RANGKAIAN KEMERDEKAAN 2022

REKAM RANGKAIAN KEMERDEKAAN 2022
 REKAM RANGKAIAN KEMERDEKAAN 2022



REKAM RANGKAIAN KEMERDEKAAN 2022
 REKAM RANGKAIAN KEMERDEKAAN 2022

REKAM RANGKAIAN KEMERDEKAAN 2022
 REKAM RANGKAIAN KEMERDEKAAN 2022



REKAM RANGKAIAN KEMERDEKAAN 2022
 REKAM RANGKAIAN KEMERDEKAAN 2022

STATE OF CALIFORNIA - DEPARTMENT OF REVENUE
STATEMENT OF RECEIPTS AND DISBURSEMENTS - FISCAL YEAR 2004

STATE FUND	FUND	ACCOUNT	DESCRIPTION	AMOUNT
0000	0000	0000	0000	0000
			0000	0000
			0000	0000
			0000	0000
			0000	0000
			0000	0000

STATE OF CALIFORNIA
 DEPARTMENT OF REVENUE

 JOHN
 DIRECTOR OF REVENUE
 STATE OF CALIFORNIA



PERUBAHAN PERUNTUKAN KEMUDIAN TAHUN 2021

Perubahan Peruntukan Anggaran Pemerintah dan Daerah yang ditetapkan melalui Peraturan Menteri Kesehatan tahun 2021 yang terdapat pada Dinkes 2021

Dasar : PERMENKES RI TAHUN 2020 TENTANG LKPA

SKPD : PUSAT BINA KEMUDIAN

Saluran Dana PDB 2021

SKPD : PERUMPAH PERUSAHAAN PUSAT BINA KEMUDIAN

SKPD : PUSAT BINA KEMUDIAN BY BINA KEMUDIAN

SKD : 2000 (DASAR PERUSAHAAN) (KEMUDIAN) (DASAR BINA KEMUDIAN)

Hal yang telah dan akan dilakukan pada tahun ini merupakan salah satu bentuk upaya untuk meningkatkan kualitas pelayanan kesehatan masyarakat yang lebih baik dan lebih merata di seluruh Indonesia. Hal ini merupakan salah satu bentuk upaya untuk meningkatkan kualitas pelayanan kesehatan masyarakat yang lebih baik dan lebih merata di seluruh Indonesia.

Hal ini akan dilakukan melalui perubahan anggaran yang sesuai dengan kebutuhan masyarakat yang lebih baik dan lebih merata di seluruh Indonesia. Hal ini merupakan salah satu bentuk upaya untuk meningkatkan kualitas pelayanan kesehatan masyarakat yang lebih baik dan lebih merata di seluruh Indonesia.

Keputusan Menteri Kesehatan RI

Dasar Hukum

Undang-Undang Nomor 23 Tahun 2007
Tentang Keuangan Daerah

KEPALA BINA KEMUDIAN PUSAT BINA KEMUDIAN
Jl. Jendral Sudirman No. 71
10132 Jakarta Pusat
Telp. (021) 52030111

Perubahan

PERUBAHAN PERUNTUKAN KEMUDIAN

DIREKTUR BINA KEMUDIAN PUSAT BINA KEMUDIAN
Jl. Jendral Sudirman No. 71
10132 Jakarta Pusat

**THE GOVERNMENT OF THE STATE OF TEXAS
OFFICE OF THE COMPTROLLER OF PUBLIC ACCOUNTS**

Account Number	Description	Amount	Balance
100-000000-0000	Statewide	0.00	0.00
100-000000-0000	Statewide	0.00	0.00
100-000000-0000	Statewide	0.00	0.00
100-000000-0000	Statewide	0.00	0.00

Account Number	Description	Amount	Balance
100-000000-0000	Statewide	0.00	0.00
100-000000-0000	Statewide	0.00	0.00
100-000000-0000	Statewide	0.00	0.00
100-000000-0000	Statewide	0.00	0.00

State Comptroller of Public Accounts
 100-000000-0000

Page 11 of 100

Page 11 of 100

State Comptroller of Public Accounts
 100-000000-0000



State Comptroller of Public Accounts
 100-000000-0000

Page 11 of 100

State Comptroller of Public Accounts
 100-000000-0000



State Comptroller of Public Accounts
 100-000000-0000

STANDARD FORM NO. 705-2 (REV. 10-1-73)
GENERAL INVESTMENT STATEMENT (SEE INSTRUCTIONS)

DATE	DESCRIPTION	AMOUNT	TYPE OF INVESTMENT
12/31/73
1/1/74

DESCRIPTION	AMOUNT	PERCENTAGE
...
...
...

THIS STATEMENT IS SUBJECT TO THE TERMS AND CONDITIONS OF THE PLAN DOCUMENT.
 BY SIGNING THIS FORM, YOU AGREE TO THESE TERMS AND CONDITIONS.

THE PLAN
TRUSTEES

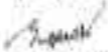

...
 ...
 ...

FORMER EMPLOYEE

THE PLAN
TRUSTEES



...
 ...
 ...

**STATE FUNDING PROGRAM FOR LOCAL GOVERNMENTS
STATE FUNDING PLAN FOR FISCAL YEAR 2010**

FUND	PROGRAM	FUND NO.	FUNDING		TOTAL
			STATE	FEDERAL	
GENERAL FUND	GENERAL FUND	100	Operating Expenses	100,000,000	100,000,000
			Capital Expenses	50,000,000	50,000,000
			Debt Service	20,000,000	20,000,000
			Interest on Debt	10,000,000	10,000,000
			Reserve Fund	10,000,000	10,000,000
Capital Projects Fund	Capital Projects Fund	200	100,000,000	100,000,000	
Debt Service Fund	Debt Service Fund	300	100,000,000	100,000,000	
Interest on Debt Fund	Interest on Debt Fund	400	100,000,000	100,000,000	
Reserve Fund	Reserve Fund	500	100,000,000	100,000,000	

State Director of
Local Government Services



 State Director of Local Government Services
 Department of Community and Economic Development
 100 North Capitol Street, N.W.
 Tallahassee, Florida 32304-0001



PERATURAN PENJAJILAN UJIAN TRAHUN 2023

Untuk menetapkan persyaratan administrasi yang akan melampaui ujian TRAHUN dan mengikuti ujian, yang tertera pada 2 butir di:

1. Nama : [Nama Lengkap] [Jabatan]

2. Jenis : [Jenis Pekerjaan]

3. Nomor Pendaftaran Ujian

4. Nama : [Nama Lengkap] [Jabatan]

5. Nama : [Nama Lengkap]

6. Nama : [Nama Lengkap] [Jabatan]

7. Nama : [Nama Lengkap] [Jabatan]

8. Nama : [Nama Lengkap] [Jabatan]

9. Nama : [Nama Lengkap] [Jabatan]

10. Nama : [Nama Lengkap] [Jabatan]

11. Nama : [Nama Lengkap] [Jabatan]

12. Nama : [Nama Lengkap] [Jabatan]

Disusun di Jakarta, 22

[Nama]

[Jabatan]

[Nama Lengkap]
[Jabatan]
[Alamat Lengkap]

[Nama]

[Jabatan]

[Nama Lengkap]
[Jabatan]
[Alamat Lengkap]

MEMORANDUM FOR THE RECORD
DATE: 10/15/2014

TO:	FROM:	SUBJECT:
Mr. [Name]	Mr. [Name]	[Subject]

DATE:	TIME:	LOCATION:
10/15/2014	10:00 AM	Room 1000
ATTENDEES:	AGENDA:	
Mr. [Name], Mr. [Name]	1. [Item 1]	
	2. [Item 2]	

At this meeting, the following information was discussed:

[Detailed notes of the meeting]

Signatures of Attendees:

Mr. [Name]
 [Title]

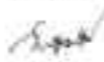

Mr. [Name]
 [Title]

Mr. [Name]
 [Title]



Mr. [Name]
 [Title]

STATE OF TEXAS
 DEPARTMENT OF TRANSPORTATION
 TEXAS STATE ROAD DEPARTMENT

PROJECT NO.	SECTION NO.	SECTION DESCRIPTION	DATE	STATUS
1000000000000000	1000000000000000	SECTION 1000000000000000	10/10/2000	OPEN
1000000000000000	1000000000000000	SECTION 1000000000000000	10/10/2000	OPEN
1000000000000000	1000000000000000	SECTION 1000000000000000	10/10/2000	OPEN
1000000000000000	1000000000000000	SECTION 1000000000000000	10/10/2000	OPEN
1000000000000000	1000000000000000	SECTION 1000000000000000	10/10/2000	OPEN

APPROVED:

 STATE ENGINEER

APPROVED:

[Signature]
 DISTRICT ENGINEER

APPROVED:

 DISTRICT ENGINEER



PERSOALAN PERUBAHAN IZIN KERJA TAHUN 2023

1. Nama Perusahaan/Instansi/Perusahaan (Nama Perusahaan/Instansi/Perusahaan)
2. Alamat Perusahaan/Instansi/Perusahaan (Alamat Perusahaan/Instansi/Perusahaan)

3. Nama Pemohon (Nama Pemohon)

4. Alamat Pemohon (Alamat Pemohon)

5. Nama Perusahaan/Instansi/Perusahaan (Nama Perusahaan/Instansi/Perusahaan)

6. Alamat Perusahaan/Instansi/Perusahaan (Alamat Perusahaan/Instansi/Perusahaan)

7. Nama Pemohon (Nama Pemohon)

8. Alamat Pemohon (Alamat Pemohon)

9. Nama Perusahaan/Instansi/Perusahaan (Nama Perusahaan/Instansi/Perusahaan)
10. Alamat Perusahaan/Instansi/Perusahaan (Alamat Perusahaan/Instansi/Perusahaan)
11. Nama Pemohon (Nama Pemohon)
12. Alamat Pemohon (Alamat Pemohon)

13. Nama Perusahaan/Instansi/Perusahaan (Nama Perusahaan/Instansi/Perusahaan)
14. Alamat Perusahaan/Instansi/Perusahaan (Alamat Perusahaan/Instansi/Perusahaan)
15. Nama Pemohon (Nama Pemohon)
16. Alamat Pemohon (Alamat Pemohon)

**Perwakilan
Nama Pemohon**

**NAMA L. DAN PERUSAHAAN
PEMERINTAH
KABUPATEN KARAWANG**

**Perwakilan
Nama Pemohon**

**Perwakilan
Nama Pemohon**

**NAMA L. DAN PERUSAHAAN
PEMERINTAH
KABUPATEN KARAWANG**



PERUSAHAAN PERIKLAMAN KOMERIAL TAHUN 2015

Untuk usaha periklanan komersial yang akan terdapat pada Daftar
Perusahaan Periklanan Komersial yang terdapat pada Daftar ini adalah:

Nama : PT. JAWA BARU KARTAS, TB

Jenis : Usaha Periklanan Komersial

Alamat : Jl. Raya No. 1072/2

Kota : SURABAYA - 60132

Provinsi : Jawa Timur

Dasar Hukum : Undang-Undang No. 10/1997

Hal-hal yang harus diperhatikan dalam proses pendaftaran adalah sebagai berikut:
1. Untuk pendaftaran harus dilengkapi dengan formulir pendaftaran yang terdapat pada Daftar Perusahaan Periklanan Komersial yang terdapat pada Daftar ini.
2. Untuk pendaftaran harus dilengkapi dengan formulir pendaftaran yang terdapat pada Daftar Perusahaan Periklanan Komersial yang terdapat pada Daftar ini.

Surabaya, 8 April 2015

Halaman 1 dari 1

Halaman 1 dari 1

Halaman 1 dari 1

Surabaya, 8 April 2015
Halaman 1 dari 1

Surabaya, 8 April 2015
Halaman 1 dari 1







Date	Description	Debit	Credit	Balance
1/1/2020	Opening Balance			1000.00
1/15/2020	Sales	500.00		1500.00
1/20/2020	Expenses	200.00		1300.00
1/25/2020	Sales	300.00		1600.00
1/30/2020	Expenses	150.00		1450.00
2/5/2020	Sales	400.00		1850.00
2/10/2020	Expenses	250.00		1600.00
2/15/2020	Sales	350.00		1950.00
2/20/2020	Expenses	180.00		1770.00
2/25/2020	Sales	450.00		2220.00
2/28/2020	Expenses	220.00		2000.00
3/5/2020	Sales	380.00		2380.00
3/10/2020	Expenses	190.00		2190.00
3/15/2020	Sales	420.00		2610.00
3/20/2020	Expenses	230.00		2380.00
3/25/2020	Sales	480.00		2860.00
3/30/2020	Expenses	270.00		2590.00















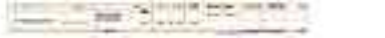

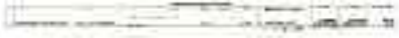

Date	Description	Debit	Credit	Balance
2023-01-01	Opening Balance			1000.00
2023-01-05	Sales	500.00		1500.00
2023-01-10	Expenses	200.00		1300.00
2023-01-15	Sales	300.00		1600.00
2023-01-20	Expenses	100.00		1500.00
2023-01-25	Sales	400.00		1900.00
2023-01-30	Expenses	150.00		1750.00
2023-02-05	Sales	250.00		2000.00
2023-02-10	Expenses	100.00		1900.00
2023-02-15	Sales	350.00		2250.00
2023-02-20	Expenses	120.00		2130.00
2023-02-25	Sales	280.00		2410.00
2023-03-01	Expenses	180.00		2230.00
2023-03-05	Sales	320.00		2550.00
2023-03-10	Expenses	140.00		2410.00
2023-03-15	Sales	260.00		2670.00

Date	Description	Amount	Balance
2023-01-01	Opening Balance	1000.00	1000.00
2023-01-15	Deposit	500.00	1500.00
2023-01-20	Withdrawal	200.00	1300.00
2023-02-01	Deposit	300.00	1600.00
2023-02-10	Withdrawal	100.00	1500.00
2023-02-25	Deposit	400.00	1900.00
2023-03-05	Withdrawal	150.00	1750.00
2023-03-15	Deposit	250.00	2000.00

Date	Description	Amount	Balance
2023-01-01	Opening Balance		1000.00
2023-01-05	Deposit	500.00	1500.00
2023-01-10	Withdrawal	200.00	1300.00
2023-01-15	Deposit	300.00	1600.00
2023-01-20	Withdrawal	100.00	1500.00
2023-01-25	Deposit	400.00	1900.00
2023-01-30	Withdrawal	150.00	1750.00
2023-02-05	Deposit	250.00	2000.00
2023-02-10	Withdrawal	100.00	1900.00
2023-02-15	Deposit	350.00	2250.00
2023-02-20	Withdrawal	200.00	2050.00
2023-02-25	Deposit	150.00	2200.00
2023-02-28	Withdrawal	100.00	2100.00
2023-03-01	Balance Forward		2100.00



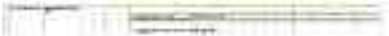









GloryNhan

Melawat dan berkehidupan dengan baik pada masa-masa yang sulit ini, semoga Allah

Tori Hengong

Perempuan 2016

Perseorangan Bahasa Indonesia

Salah satu bahasa yang digunakan Indonesia

Indonesia, 2016

Perseorangan Bahasa Indonesia



GloryNhan



CharityKas

Untuk membantu beribadah di rumah orang-orang yang memerlukan

100 Kilo Log

Sekelompok 100kg

Keperluan Beribadah

Keperluan Beribadah Masyarakat

Malaysia Airline

Malaysia Airline



CharityKas

